



Resolución Directoral

N° 04900-2026-UGEL06

Lima, 15 de mayo de 2026

VISTOS: el EXPEDIENTE: DIR2026-INT-0314744; así como el INFORME N.° 00030-2026-MINEDU/VMGI-DRELM-UGEL06/DIR-APP; y demás documentos que se acompañan.

CONSIDERANDO:

Que, el artículo 8° de la Ley N° 28044, Ley General de Educación, respecto a los principios de la Educación, señala que la educación busca “la calidad, que asegura condiciones adecuadas para una educación integral, pertinente, abierta, flexible y permanente”;

Que, en la Resolución Ministerial N° 176-2021-MINEDU que aprueba la Norma Técnica “Orientaciones para la organización y funcionamiento de las Direcciones Regionales de Educación DRE y Unidades de Gestión Educativa Local UGEL, en el numeral 5.1. Señala “la DRE, es la unidad que representa la autoridad educativa en la región; se organiza para gestionar, supervisar y evaluar el cumplimiento de las políticas educativas y los resultados de la gestión educativa, de acuerdo con las características de su territorio”, además remarca que “La UGEL es la unidad que gestiona la atención de las necesidades y requerimientos de las IIEE; y se organiza para generar condiciones adecuadas que aseguren calidad, equidad y pertinencia de la prestación del servicio educativo”;

Que, en el artículo 35° de la Resolución Ministerial N° 215-2015-MINEDU “Manual de Operaciones de la Dirección Regional de Educación de Lima Metropolitana” se establece la estructura orgánica de la UGEL de Lima Metropolitana;

Que, el artículo 42° y 43° de la Resolución Ministerial N° 215-2015-MINEDU, señala que el Área de Planificación y Presupuesto es responsable de desarrollar y conducir la ejecución de los procesos de seguimiento y evaluación de los planes y presupuesto de la UGEL de Lima Metropolitana, en el marco de la normativa aplicable, así como del planeamiento del servicio educativo en su jurisdicción;

Que, el artículo 3 del Decreto Supremo N° 164-2021-PCM, que aprueba la Política General de Gobierno para el periodo 2021-2026, establece: “(...) ejes que cuentan con lineamientos y líneas de intervención que orientan las acciones de las

EXPEDIENTE: DIR2026-INT-0314744 CLAVE: 5CFD14

Esto es una copia auténtica imprimible de un documento electrónico archivado en el Ministerio de Educación, aplicando lo dispuesto por el Art. 25 de D.S. 070-2013-PCM y la Tercera Disposición Complementaria Final del D.S. 026-2016-PCM. Su autenticidad e integridad pueden ser contrastadas a través de la siguiente dirección web:

https://esinad.minedu.gob.pe/e_sinadmed_8/VDD_ConsultaDocumento.aspx



distintas entidades públicas para el alcance estos objetivos, entre los cuales está el número 4 “Fortalecimiento del sistema educativo y recuperación de los aprendizajes” que implican recuperar y consolidar los aprendizajes de la educación básica, superior y técnico-productiva con enfoque territorial;

Que, la Resolución Ministerial N° 501-2025-MINEDU, que aprueba la norma técnica denominada “Norma técnica para el año escolar 2026 en las instituciones y programas educativos públicos y privados de la Educación Básica”

Que, con Resolución Ministerial N° 650-2024-MINEDU se aprueba el Plan Estratégico Institucional – PEI del Ministerio de Educación 2025-2030, donde se define los Objetivos y Acciones Estratégicos Institucionales (con indicadores). En el cual la UGEL 06, tiene el siguiente indicador: “IAEI.04.11.09 – Porcentaje de capacitaciones efectivas para el fortalecimiento de capacidades para la implementación del currículo nacional en las IIEE de la jurisdicción de la UGEL 06;

Con Resolución Ministerial N° 113-2026-MINEDU, se formaliza la aprobación del Plan Operativo Institucional (POI) 2026 consistente con el Presupuesto Institucional de Apertura (PIA) del Pliego 010: M de Educación, donde contiene el reporte del POI 2026 de la UGEL 06, con 66 Actividades Operativas;

Con Resolución Directoral N° 895-2026-UGEL 06, se designa con eficacia anticipada al 01 de enero del 2026, al responsable de la programación y seguimiento de las metas presupuestarias creadas durante el año 2026, programadas en la Unidad ejecutora 006: Unidad de Gestión Educativa Local 06- Ate Vitarte.

Que, mediante INFORME N.° 00030-2026-MINEDU/VMGI-DRELM-UGEL06 /DIR-APP, de fecha 12 de mayo de 2026, se informa que el Plan de Trabajo Anual 2026 del Área de Recursos Humanos está alineado al Plan Operativo Institucional (POI) 2026 y al Presupuesto Institucional, contemplando las actividades y acciones programadas para el año fiscal 2026, así como su respectivo cronograma de ejecución;

Que, mediante MEMORANDUM N.° 01628-2026-MINEDU/VMGI-DRELM-UGEL06/DIR-ARH, de fecha 13 de mayo de 2026, solicitar se tenga a bien de manera URGENTE proyectar la resolución directoral el Plan de Trabajo Anual 2026 del Área de Recursos Humanos, de acuerdo a los señalado en el Informe N.° 00030 -2026-MINEDU/VMGIDRELM-UGEL06/DIR-APP;

Que, estando a lo informado por el Jefe del Área de Recursos Humanos y con el visto bueno del Jefe (e) del Área de Asesoría Jurídica, y;

De conformidad, con lo dispuesto en la Ley General de Educación N° 28044 y su Reglamento aprobado por el Decreto Supremo N° 011-2012-ED, la Resolución Ministerial N° 176-2021-MINEDU, la Resolución Vice Ministerial N° 215- 2015-MINEDU, la Resolución Ministerial N°135-2021, la Resolución Directoral Regional N° 01199-2025-DRELM, y demás normas vigentes.

SE RESUELVE:

ARTÍCULO 1.- APROBAR, con eficacia anticipada, desde el 02 de enero de 2026, el Plan Anual de Trabajo del Área de Recursos Humanos 2026 de la UGEL 06, con los anexos que forman parte de la presente resolución.

EXPEDIENTE: DIR2026-INT-0314744 CLAVE: 5CFD14

Esto es una copia auténtica imprimible de un documento electrónico archivado en el Ministerio de Educación, aplicando lo dispuesto por el Art. 25 de D.S. 070-2013-PCM y la Tercera Disposición Complementaria Final del D.S. 026-2016-PCM. Su autenticidad e integridad pueden ser contrastadas a través de la siguiente dirección web:

https://esinad.minedu.gob.pe/e_sinadmed_8/VDD_ConsultaDocumento.aspx



Documento electrónico firmado digitalmente en el marco de la Ley N° 27269, Ley de Firmas y Certificados Digitales, su Reglamento y modificatorias. La integridad del documento y la autoría de la(s) firma(s) pueden ser verificadas en <https://apps.firmaperu.gob.pe/web/validador.xhtml>

ARTÍCULO 2º.- REMITIR al Equipo de Trámite Documentario y Archivo, el presente acto resolutivo a fin de que notifique al APP y las demás Áreas y Equipos de la UGEL, para conocimiento y fines.

ARTÍCULO 3º.- DISPONER, la publicación de la presente Resolución en la página Web de la Unidad de Gestión Educativa Local, www.ugel06.gob.pe para su difusión correspondiente.

Regístrese, comuníquese y publíquese.

FIRMADO DIGITALMENTE

DRA. CARMEN ROSA DE LA CRUZ BARTOLO
Directora del Programa Sectorial II
Unidad de Gestión Educativa Local N° 06



BERNAL SALINAS Luis
Alejandro FAU 20332030800
soft
JEFE DEL AAJ - UGEL06
Doy V° B°
2026/05/15 13:59:29

VISTO BUENO
MINISTERIO DE EDUCACIÓN



DE LA CRUZ BARTOLO
Carmen Rosa FAU
20332030800 soft
DIRECTORA DEL
PROGRAMA SECTORIAL II -
UGEL06
En señal de conformidad
2026/05/15 11:37:33

FIRMA DIGITAL
MINISTERIO DE EDUCACIÓN



ZAMUDIO PAIVA Luis
Alberto FAU 20332030800
soft
JEFE DE RECURSOS
HUMANOS - UGEL06
Doy V° B°
2026/05/15 12:26:53

VISTO BUENO
MINISTERIO DE EDUCACIÓN

EXPEDIENTE: DIR2026-INT-0314744 CLAVE: 5CFD14

Esto es una copia auténtica imprimible de un documento electrónico archivado en el Ministerio de Educación, aplicando lo dispuesto por el Art. 25 de D.S. 070-2013-PCM y la Tercera Disposición Complementaria Final del D.S. 026-2016-PCM. Su autenticidad e integridad pueden ser contrastadas a través de la siguiente dirección web:

https://esinad.minedu.gob.pe/e_sinadmed_8/VDD_ConsultaDocumento.aspx





PLAN DE TRABAJO ANUAL 2026



RECURSOS HUMANOS



Índice

I. DATOS GENERALES	3
II. PRESENTACIÓN	4
III. OBJETIVOS DEL PLAN DE TRABAJO	5
3.1 Objetivo General	5
3.2 Objetivos Específicos	5
IV. ALCANCE	6
VI. METODOLOGÍA DE ARTICULACIÓN POI – PRESUPUESTO	7
A) Componentes de la matriz	7
B) Matriz con actividades POI	8
VIII. CRONOGRAMA DE EJECUCIÓN	9
IX. RESPONSABLES DE EJECUCIÓN	9
X. MECANISMOS DE SEGUIMIENTO Y EVALUACIÓN	9
XI. RESULTADOS ESPERADOS	11
XII. ANEXOS	11
Tabla 1 - Responsables del Plan de Trabajo	3
Tabla 2 - Responsables del Plan de Trabajo	4
Tabla 3 – Leyenda de actividades operativas	7
Tabla 4 – Leyenda de actividades operativas	7
Tabla 5 – Responsables de la ejecución	9
Cuadro 1 – Componentes de Matriz De Articulación POI	8
Cuadro 2 - Matriz de mecanismos de seguimiento y evaluación	10
Cuadro 3 – Metodología de articulación POI – Presupuesto de Recursos Humanos	12
Cuadro 4 – Matriz de articulación POI – Recursos Humanos.....	14
Cuadro 5 - Cronograma de Ejecución de Recursos Humanos	16
Cuadro 6 – Plan Operativo Institucional 2026 – Recursos Humanos.....	17
Cuadro 7 – Presupuesto Institucional de Apertura / Presupuesto Institucional Modificado (PIA / PIM)	19
Gráfica 1 – Organigrama del Área de Recursos Humanos	5

ESTRUCTURA DEL PLAN DE TRABAJO

Articulación del Presupuesto con el Plan Operativo Institucional – UGEL 06

I. DATOS GENERALES

- **Entidad:** Unidad de Gestión Educativa Local N.º 06
- **Órgano / Área responsable:** Apoyo / Recursos Humanos
- **Año fiscal:** 2026
- **Responsable del Plan de Trabajo:**

Tabla 1 - Responsables del Plan de Trabajo

Cargo	Nombres y Apellidos
Jefe de Recursos Humanos	ZAMUDIO PAIVA, LUIS ALBERTO
Coordinador (e) de Equipo de Administración de Personal	CORRALES GUTIERREZ, ELOY ENZO
Coordinador (e) de Equipo de Planillas y Pensiones	JUDITH SUSANA MARQUEZ SOTO
Coordinador (e) de Equipo de Escalafón y Legajos	GARCIA LAZO, CESAR PIERO
Coordinador de Equipo de Reclutamiento y Selección	YAURI FLORES, REYNA ISABEL
Coordinador de Equipo de Desarrollo y Bienestar del Talento Humano	TAQUIA REYNOSO, EVA PATRICIA
Secretario Técnico	VELASQUEZ AYORA, JUAN DIEGO

- **Equipo técnico involucrado:**

Tabla 2 - Responsables del Plan de Trabajo

Cargo	Nombres y Apellidos
Coordinador (e) de Equipo de Administración de Personal	AYCHO NEIRA SALOMON ARMANDO COTAQUISPE ANYACO NATALY KAROLT GOMEZ ESPINOZA CHRISTIAN JHOSMEL HIGHCAS LLACTAHUAMAN GLADYS ELSA HUAYHUAMEZA QUINCHO JESUS HURTADO CONDORI DINA MARIÑAS CARHUAS VICTOR RAUL MATOS VALDEZ JUDITH AMELIA MUÑOZ DIAZ LILIANA LISIA ESTEFANIA VASQUEZ CAPITAN UBALDO MEZA JUANA LUZ
Coordinador (e) de Equipo de Planillas y Pensiones	JUDITH SUSANA MARQUEZ SOTO CIPRIANO ANTONIO DE LACRUZ PECHO JHONN EDDSON PERALTA GUZMAN MARIANA MILAGROS FLORES PALOMINO GEORGE BAUTISTA BACA BRAVO LUZ BEATRIZ AMAYA SOSA PAOLO GONZALO RODRIGUEZ ZEGARRA

Coordinador (e) de Equipo de Escalafón y Legajos	CASTRO ROJAS JUDITH ALCIRA CORDOVA PICON KAROLINA CUNYAS GABRIEL GEOVANNA GARCIA LAZO CESAR PIERO GERMAN NAPAN NELLY FLOR MATOS GUERRERO NESTOR SALVADOR MOGOLLON VIVAS ELSA MARLENE MUCHA ARIAS JOHN MAEL RETIS ARANDA CARMEN ROSA
Coordinador de Equipo de Reclutamiento y Selección	BAUTISTA CABALLERO GILLIAN NICOLLE NEYRA ENCISO WHITNEY ALESSANDRA
Coordinador de Equipo de Desarrollo y Bienestar del Talento Humano	HUAMAN BONILLA SAMANTA CAROLINA

- **Marco normativo de referencia**

- ✓ Ley N° 32513, Ley de Presupuesto del Sector Público para el año fiscal 2026.
- ✓ Ley N° 28411, Ley General del Sistema Nacional de Presupuesto, y sus modificatorias, que regula la gestión presupuestaria, junto con las directivas emitidas por el Ministerio de Economía y Finanzas (MEF) y el Centro Nacional de Planeamiento Estratégico (CEPLAN).
- ✓ Ley N° 28044, Ley General de Educación General de Educación.
- ✓ Ley N° 29944, Ley de Reforma Magisterial.
- ✓ Ley N° 27444, Ley de Procedimiento Administrativo General.

II. PRESENTACIÓN

El Plan de Trabajo del Área de Recursos Humanos de la UGEL 06 tiene como propósito articular la planificación operativa con la disponibilidad presupuestal, orientando la gestión del talento humano hacia el logro de resultados concretos y medibles.

Bajo un enfoque de gestión por resultados, el Plan contribuye al cumplimiento de los objetivos institucionales establecidos, asegurando una administración eficiente, oportuna y conforme a la normativa del personal docente, auxiliares de educación y personal administrativo, en concordancia con la normativa vigente y las actividades programadas en el POI en favor de la continuidad, calidad y eficiencia, para no afectar la continuidad del servicio educativo.

Los equipos que conforman el área de Recursos Humanos, tienen gran importancia para el cumplimiento del compromiso, estos se encuentran en la siguiente estructura orgánica:

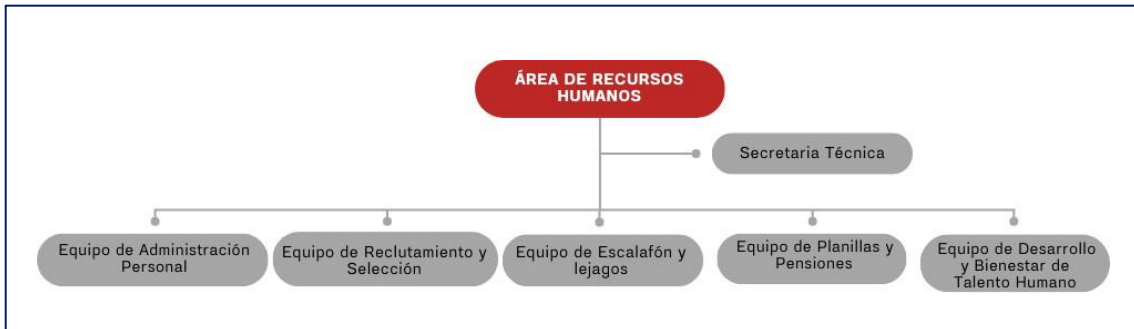

Gráfica 1 – Organigrama del Área de Recursos Humanos

III. OBJETIVOS DEL PLAN DE TRABAJO

3.1 Objetivo General

Optimizar la gestión de los recursos asignados a la UGEL 06 mediante la alineación de la programación operativa con la disponibilidad presupuestal, a fin de garantizar el logro de las metas institucionales previstas para el ejercicio fiscal, en el marco del Plan Operativo Institucional, gestionando eficientemente el capital humano docente, directivo y administrativo, garantizando el cumplimiento del marco laboral vigente.

3.2 Objetivos Específicos

- ✓ Garantizar la adecuada administración de los movimientos de personal docente, auxiliares de educación y personal administrativo de la UGEL 06, mediante una atención oportuna y conforme a la normativa vigente, contribuyendo a la continuidad del servicio educativo.
- ✓ Gestionar de manera eficiente y oportuna las planillas del personal activo y pensionista de la UGEL 06, garantizando la correcta aplicación de los beneficios remunerativos y pensionarios, conforme a la normativa vigente y a la disponibilidad presupuestal.
- ✓ Asegurar el registro, actualización y custodia de la información escalafonaria y de los legajos del personal, fortaleciendo la trazabilidad administrativa y el sustento documentario de los procesos de recursos humanos.
- ✓ Contribuir a la cobertura oportuna de plazas mediante la ejecución de procesos de reclutamiento y selección, asegurando la incorporación de personal idóneo en las instituciones educativas y en la sede administrativa de la UGEL 06.
- ✓ Promover el fortalecimiento de las capacidades y el bienestar del personal docente, auxiliares y administrativo, mediante acciones de orientación,

acompañamiento y desarrollo, en concordancia con los objetivos institucionales.

- ✓ Brindar soporte técnico en la gestión de los procedimientos administrativos disciplinarios, asegurando la aplicación del debido proceso y contribuyendo al fortalecimiento de la integridad y el orden institucional en la UGEL 06.

IV. ALCANCE

- Áreas involucradas:
 - ✓ Dirección (DIR)
 - ✓ Área de Administración (ADM)
 - ✓ Área de Asesoría Jurídica (AAJ)
 - ✓ Área de Planificación y Presupuesto (APP)
 - ✓ Área de Gestión de la Educación Básica Regular y Especial (AGEBRE)
 - ✓ Área de Supervisión y Gestión del Servicio Educativo (ASGESE)
- Periodo de ejecución: 2026
- **Programa Presupuestal 090:** Logos de aprendizaje de estudiantes de la Educación Básica Regular.
- **Programa Presupuestal 106:** Inclusión de niños, niñas y jóvenes con discapacidad en la educación básica y técnico productiva.
- **Programa Presupuestal 9001:** Acciones centrales
- **Otros programas presupuestales 9002:** Asignaciones presupuestarias que no resultan en productos.

V. MARCO NORMATIVO

- ✓ Ley N° 32513, Ley de Presupuesto del Sector Público para el año fiscal 2026.
- ✓ Ley N° 28411, Ley General del Sistema Nacional de Presupuesto, y sus modificatorias, que regula la gestión presupuestaria, junto con las directivas emitidas por el Ministerio de Economía y Finanzas (MEF) y el Centro Nacional de Planeamiento Estratégico (CEPLAN).
- ✓ D. L N° 1440, Decreto Legislativo del Sistema Nacional de Presupuesto Público.
- ✓ D. L N° 1441, Decreto Legislativo del Sistema Nacional de Tesorería.
- ✓ Directiva N° 001-2024-EF/50.01, Directiva para la ejecución Presupuestaria.
- ✓ Ley N° 29944, Ley de Reforma Magisterial.
- ✓ Ley N° 28044, Ley General de Educación General de Educación.
- ✓ Ley N° 30057, Ley del Servicio Civil.
- ✓ Ley N° 30328, Ley que establece medidas en materia educativa.
- ✓ D.S. N° 002-2025-MINEDU, Norma que regula el procedimiento, requisitos y condiciones para las contrataciones de profesores y su renovación en el servicio docente en educación básica y técnico productiva.
- ✓ Ley N° 27444, Ley de Procedimiento Administrativo General.

VI. METODOLOGÍA DE ARTICULACIÓN POI – PRESUPUESTO

A continuación, se describen las actividades operativas relacionadas con Recursos Humanos, y toda la cadena programática con su fuente de financiamiento y genérica de gasto, indicando la meta física anual y su meta presupuestaria.

Tabla 3 – Leyenda de actividades operativas

Programa Presupuestal	Descripción
0090	Logos de aprendizaje de estudiantes de la Educación Básica Regular.
0106	Inclusión de niños, niñas y jóvenes con discapacidad en la educación básica y técnico productiva.
9001	Acciones centrales
9002	Asignaciones presupuestarias que no resultan en productos.

* Ver anexo 1

VII. MATRIZ DE ARTICULACIÓN POI – PRESUPUESTO

a) Componentes de la matriz

Se describe a las actividades operativas correspondientes a Recursos Humanos, su meta física anual y la unidad de medida por cada una de ellas.

Objetivo POI: Mejorar la eficiencia en la gestión institucional.

Tabla 4 – Leyenda de actividades operativas

Programa Presupuestal	Descripción
Meta física	Producto o servicio cuantificable
Meta financiera	Monto programado para ejecutar la actividad
RO	Recursos ordinarios

Cuadro 1 – Componentes de Matriz De Articulación POI

N°	Actividad Operativa (POI)	Meta Física Anual	U.M.	Programa Presupuestal	Fuente de Financ.	Genérica de Gasto	Presupuesto Asignado (PIA S/)	Meta Financiera Anual (S/)
1	CONTRATACION OPORTUNA Y PAGO DEL PERSONAL DOCENTE Y PROMOTORAS DE LAS INSTITUCIONES EDUCATIVAS DE EDUCACION BASICA REGULAR - NIVEL INICIAL	203	INSTITUCION EDUCATIVA	0090	RO	2.1	83,973,678	83,973,678
2	PAGO DE LA ASIGNACION POR JORNADA DE TRABAJO ADICIONAL Y ASIGNACION POR CARGO DE MAYOR RESPONSABILIDAD - NIVEL INICIAL	90	DOCENTE	0090	RO	2.1	1,421,840	1,421,840
3	CONTRATACION OPORTUNA Y PAGO DEL PERSONAL DOCENTE Y PROMOTORAS DE LAS INSTITUCIONES EDUCATIVAS DE EDUCACION BASICA REGULAR - NIVEL PRIMARIO	158	INSTITUCION EDUCATIVA	0090	RO	2.1	149,589,356	149,589,356
4	PAGO DE LA ASIGNACION POR JORNADA DE TRABAJO ADICIONAL Y ASIGNACION POR CARGO DE MAYOR RESPONSABILIDAD - NIVEL PRIMARIA	75	DOCENTE	0090	RO	2.1	1,168,015	1,168,015
5	PAGO DE LAS REMUNERACIONES DE PROFESORES DE EDUCACIÓN FÍSICA	1	DOCENTE	0090	RO	2.1	9,895,749	9,895,749
6	PAGO DE REMUNERACIONES DE PROFESORES TÉCNICOS DEPORTIVOS	12	DOCENTE	0090	RO	2.1	484,596	484,596
7	CONTRATACION OPORTUNA Y PAGO DEL PERSONAL DOCENTE Y PROMOTORAS DE LAS INSTITUCIONES EDUCATIVAS DE EDUCACION BASICA REGULAR - NIVEL SECUNDARIO	110	INSTITUCION EDUCATIVA	0090	RO	2.1	180,307,996	180,307,996
8	CONTRATACION OPORTUNA Y PAGO DEL PERSONAL DOCENTE Y PROMOTORAS DE LAS INSTITUCIONES EDUCATIVAS DE EDUCACION BASICA REGULAR - SECUNDARIA	102	DOCENTE	0090	RO	2.1	928,809	928,809
9	PAGO DE REMUNERACIONES DE PROMOTORES CULTURALES	2	DOCENTE	0090	RO	2.1	201,915	201,915
10	PAGO DE REMUNERACIONES DE PROMOTORES CULTURALES - NIVEL SECUNDARIO	26	DOCENTE	0090	RO	2.1	80,766	80,766
11	CONTRATACION OPORTUNA Y PAGO DEL PERSONAL ADMINISTRATIVO Y DE APOYO DE LAS INSTITUCIONES EDUCATIVAS DE EDUCACION BASICA REGULAR - NIVEL INICIAL	78	INSTITUCION EDUCATIVA	0090	RO	2.1	3,800,533	3,800,533
12	CONTRATACION OPORTUNA Y PAGO DEL PERSONAL ADMINISTRATIVO Y DE APOYO DE LAS INSTITUCIONES EDUCATIVAS DE EDUCACION BASICA REGULAR - NIVEL PRIMARIO	135	INSTITUCION EDUCATIVA	0090	RO	2.1	10,959,909	10,959,909
13	INTERVENCIONES Y ACCIONES PEDAGOGICAS - NIVEL PRIMARIO	264	INSTITUCION EDUCATIVA	0090	RO	2.1, 2.3	105,166	105,166
14	CONTRATACION OPORTUNA Y PAGO DEL PERSONAL ADMINISTRATIVO Y DE APOYO DE LAS INSTITUCIONES EDUCATIVAS DE EDUCACION BASICA REGULAR - INTERVENCION PEGAGOGICA NIVEL SECUNDARIO	78	INSTITUCION EDUCATIVA	0090	RO	2.1	10,829,133	10,829,133
15	IMPLEMENTACION DE JORNADA ESCOLAR COMPLETA -- JEC -- SECUNDARIA	114	INSTITUCION EDUCATIVA	0090	RO	2.1	1,703,315	1,703,315
16	CONTRATACION OPORTUNA Y PAGO DE PERSONAL EN INSTITUCIONES EDUCATIVAS INCLUSIVAS, CENTROS DE EDUCACION BASICA ESPECIAL Y CENTROS DE RECURSOS	185	PERSONA	0106	RO	2.1	7,919,792	7,919,792
17	CONTRATACION OPORTUNA Y PAGO DE PERSONAL EN INSTITUCIONES EDUCATIVAS INCLUSIVAS, CENTROS DE EDUCACION BASICA ESPECIAL Y CENTROS DE RECURSOS - CONTRATO CAS INTERVENCION PEDAGOGICA	870	PERSONA	0106	RO	2.1	1,439,024	1,439,024
18	PAGO DE LA ASIGNACION POR JORNADA DE TRABAJO ADICIONAL Y ASIGNACION POR CARGO DE MAYOR RESPONSABILIDAD - EBE	3	DOCENTE	0106	RO	2.1	160,770	160,770
19	PAGO DE LA ASIGNACION POR JORNADA DE TRABAJO ADICIONAL Y ASIGNACION POR CARGO DE MAYOR RESPONSABILIDAD - ADMINISTRACIÓN	2	ACCION	9001	RO	2.1	55,670	55,670
20	PAGO DE BENEFICIOS SOCIALES DE DOCENTES Y AUXILIARES DE EDUCACION BASICA Y TECNICO PRODUCTIVA - SSL - CTS	1	DOCENTE	9001	RO	2.1, 2.2	40,879,773	40,879,773
21	GESTION DE RECURSOS HUMANOS	12	PLANILLA	9001	RO	2.1	12,131,328	12,131,328
22	GESTION DE RECURSOS HUMANOS -- UGEL 06	12	ACCION	9001	RO	2.1, 2.3	3,722,825	3,722,825
23	IMPLEMENTACION DE NEGOCIACION COLECTIVA DESCENTRALIZADA (ESPACIO FISCAL)	1	PLANILLA	9001	RO	2.5	273,366	273,366
24	TRABAJO ADICIONAL	3	INSTITUCION EDUCATIVA	9002	RO	2.1	48,129	48,129
25	PAGO DE LA ASIGNACION POR JORNADA DE TRABAJO ADICIONAL Y ASIGNACION POR CARGO DE MAYOR RESPONSABILIDAD -- EBA	39	INSTITUCION EDUCATIVA	9002	RO	2.1	162,317	162,317
26	CONTRATACION DE PERSONAL - INTERPRETES DEBA	179233	PERSONA	9002	RO	2.1	54,214	54,214
27	FINANCIAMIENTO DE PALMAS MAGISTERIALES	5	DOCENTE	9002	RO	2.2	72,000	72,000
28	OBLIGACIONES PREVISIONALES	911	PLANILLA	9002	RO	2.2	2,163,072	2,163,072
29	PROMOCION DE LA CONVIVENCIA ESCOLAR A NIVEL NACIONAL	20	INSTITUCION EDUCATIVA	9002	RO	2.1	226,431	226,431
TOTAL							524,756,487	524,750,487

b) Matriz con actividades POI:

La siguiente matriz de actividades detalla las actividades operativas, los responsables y el cronograma por trimestre, esto permite organizar, priorizar y dar seguimiento a las acciones programadas, asegurando su coherencia con los objetivos institucionales y la disponibilidad presupuestal. Asimismo, facilita el monitoreo del cumplimiento de las metas físicas y financieras, fortaleciendo la toma de decisiones, la transparencia y la rendición de cuentas en la gestión institucional (Ver anexo 2)

c) CRONOGRAMA DE EJECUCIÓN

Relaciona actividades con el tiempo, Si bien la Matriz de Actividades del Plan Operativo Institucional orienta la gestión y priorización de las acciones programadas, la ejecución institucional también contempla el desarrollo de actividades complementarias no previstas inicialmente en el POI, las cuales responden a necesidades operativas, y contingencias propias de la gestión educativa. Estas acciones permiten asegurar la continuidad del servicio educativo y la atención oportuna de los procesos administrativos, sin afectar el cumplimiento de las metas físicas y financieras institucionales. (Ver anexo 3)

d) RESPONSABLES DE EJECUCIÓN

- **Área responsable:** Recursos Humanos

Tabla 5 – Responsables de la ejecución

Responsables directos	Áreas de apoyo
Equipo de Planillas y Pensiones Equipo de Administración de Personal Equipo de Escalafón y Legajos Equipo de Reclutamiento y Selección Equipo de Desarrollo y Bienestar del Talento Humano	Dirección
	Administración
	Asesoría Jurídica
	Planificación y Presupuesto

e) MECANISMOS DE SEGUIMIENTO Y EVALUACIÓN

- Indicadores de ejecución física
- Indicadores de ejecución financiera
- Reportes periódicos
- Acciones correctivas

Cuadro 2 - Matriz de mecanismos de seguimiento y evaluación

N°	Actividad Operativa	Indicadores de Ejecución física	Meta Física Mensual	Fecha de reporte	Indicadores de Ejecución Anual Financiera	Acciones correctivas	Responsable
1	CONTRATACION OPORTUNA Y PAGO DEL PERSONAL DOCENTE Y PROMOTORAS DE LAS INSTITUCIONES EDUCATIVAS DE EDUCACION BASICA REGULAR - NIVEL INICIAL	Número de I.E. atendidas	203	Mensual	Gasto devengado vs S/ 83,973,678	Reprogramación de cronograma de pagos.	EPP
2	PAGO DE LA ASIGNACION POR JORNADA DE TRABAJO ADICIONAL Y ASIGNACION POR CARGO DE MAYOR RESPONSABILIDAD - NIVEL INICIAL	Número de docentes atendidos	90	Mensual	Gasto devengado vs S/ 1,421,840	Reprogramación de cronograma de pagos.	EPP
3	CONTRATACION OPORTUNA Y PAGO DEL PERSONAL DOCENTE Y PROMOTORAS DE LAS INSTITUCIONES EDUCATIVAS DE EDUCACION BASICA REGULAR - NIVEL PRIMARIO	Número de I.E. atendidas	158	Mensual	Gasto devengado vs S/ 149,589,356	Reprogramación de cronograma de pagos.	EPP
4	PAGO DE LA ASIGNACION POR JORNADA DE TRABAJO ADICIONAL Y ASIGNACION POR CARGO DE MAYOR RESPONSABILIDAD - NIVEL PRIMARIA	Número de docentes atendidos	75	Mensual	Gasto devengado vs S/ 1,168,015	Reprogramación de cronograma de pagos.	EPP
5	PAGO DE LAS REMUNERACIONES DE PROFESORES DE EDUCACION FISICA	Número de planilla de docentes	1	Mensual	Gasto devengado vs S/ 9,895,749	Reprogramación de cronograma de pagos.	EPP
6	PAGO DE REMUNERACIONES DE PROFESORES TECNICOS DEPORTIVOS	Número de planilla de docentes	1	Mensual	Gasto devengado vs S/ 484,596	Reprogramación de cronograma de pagos.	EPP
7	CONTRATACION OPORTUNA Y PAGO DEL PERSONAL DOCENTE Y PROMOTORAS DE LAS INSTITUCIONES EDUCATIVAS DE EDUCACION BASICA REGULAR - NIVEL SECUNDARIO	Número de I.E. atendidas	110	Mensual	Gasto devengado vs S/ 180,307,996	Reprogramación de cronograma de pagos.	EPP
8	CONTRATACION OPORTUNA Y PAGO DEL PERSONAL DOCENTE Y PROMOTORAS DE LAS INSTITUCIONES EDUCATIVAS DE EDUCACION BASICA REGULAR - SECUNDARIA	Número de docentes atendidos	102	Mensual	Gasto devengado vs S/ 928,809	Reprogramación de cronograma de pagos.	EPP
9	PAGO DE REMUNERACIONES DE PROMOTORES CULTURALES	Número de docentes atendidos	2	Mensual	Gasto devengado vs S/ 201,915	Reprogramación de cronograma de pagos.	EPP
10	PAGO DE REMUNERACIONES DE PROMOTORES CULTURALES - NIVEL SECUNDARIO	Número de docentes atendidos	26	Mensual	Gasto devengado vs S/ 80,766	Reprogramación de cronograma de pagos.	EPP
11	CONTRATACION OPORTUNA Y PAGO DEL PERSONAL ADMINISTRATIVO Y DE APOYO DE LAS INSTITUCIONES EDUCATIVAS DE EDUCACION BASICA REGULAR - NIVEL INICIAL	Número de I.E. atendidas	78	Mensual	Gasto devengado vs S/ 3,800,533	Reprogramación de cronograma de pagos.	EPP
12	CONTRATACION OPORTUNA Y PAGO DEL PERSONAL ADMINISTRATIVO Y DE APOYO DE LAS INSTITUCIONES EDUCATIVAS DE EDUCACION BASICA REGULAR - NIVEL PRIMARIO	Número de I.E. atendidas	135	Mensual	Gasto devengado vs S/ 10,959,909	Reprogramación de cronograma de pagos.	EPP
13	INTERVENCIONES Y ACCIONES PEDAGOGICAS - NIVEL PRIMARIO	Número de I.E. pagadas	22	Mensual	Gasto devengado vs S/ 105,166	Reprogramación de cronograma de pagos.	EPP
14	CONTRATACION OPORTUNA Y PAGO DEL PERSONAL ADMINISTRATIVO Y DE APOYO DE LAS INSTITUCIONES EDUCATIVAS DE EDUCACION BASICA REGULAR - INTERVENCION PEGAGOGICA NIVEL SECUNDARIO	Número de I.E. atendidas	78	Mensual	Gasto devengado vs S/ 10,829,133	Reprogramación de cronograma de pagos.	EPP
15	IMPLEMENTACION DE JORNADA ESCOLAR COMPLETA -- JEC -- SECUNDARIA	Número de I.E. atendidas	114	Mensual	Gasto devengado vs S/ 1,703,315	Reprogramación de cronograma de pagos.	EPP
16	CONTRATACION OPORTUNA Y PAGO DE PERSONAL EN INSTITUCIONES EDUCATIVAS INCLUSIVAS, CENTROS DE EDUCACION BASICA ESPECIAL Y CENTROS DE RECURSOS	Número de personas atendidas	185	Mensual	Gasto devengado vs S/ 7,919,792	Reprogramación de cronograma de pagos.	EPP
17	CONTRATACION OPORTUNA Y PAGO DE PERSONAL EN INSTITUCIONES EDUCATIVAS INCLUSIVAS, CENTROS DE EDUCACION BASICA ESPECIAL Y CENTROS DE RECURSOS - CONTRATO CAS INTERVENCION PEDAGOGICA	Número de personas atendidas	870	Mensual	Gasto devengado vs S/ 1,439,024	Reprogramación de cronograma de pagos.	EPP
18	PAGO DE LA ASIGNACION POR JORNADA DE TRABAJO ADICIONAL Y ASIGNACION POR CARGO DE MAYOR RESPONSABILIDAD - EBE	Número de docentes atendidos	3	Mensual	Gasto devengado vs S/ 160,770	Reprogramación de cronograma de pagos.	EPP
19	PAGO DE LA ASIGNACION POR JORNADA DE TRABAJO ADICIONAL Y ASIGNACION POR CARGO DE MAYOR RESPONSABILIDAD - ADMINISTRACION	Número de acciones realizadas	2	Mensual	Gasto devengado vs S/ 55,670	Reprogramación de cronograma de pagos.	EPP
20	PAGO DE BENEFICIOS SOCIALES DE DOCENTES Y AUXILIARES DE EDUCACION BASICA Y TECNICO PRODUCTIVA- SSL- CTS	Número de planilla de docentes	1	Mensual	Gasto devengado vs S/ 40,879,773	Reprogramación de cronograma de pagos.	EPP
21	GESTION DE RECURSOS HUMANOS	Número de planillas atendidas	1	Mensual	Gasto devengado vs S/ 12,131,328	Reprogramación de cronograma de pagos.	EPP
22	GESTION DE RECURSOS HUMANOS -- UGEL 06	Número de acciones realizadas	1	Mensual	Gasto devengado vs S/ 3,722,825	Reprogramación de cronograma de pagos.	ARH
23	IMPLEMENTACION DE NEGOCIACION COLECTIVA DESCENTRALIZADA(ESPACIO FISCAL)	Número de planillas atendidas	1	Anual	Gasto devengado vs S/ 273,366	Reprogramación de cronograma de pagos.	EPP
24	TRABAJO ADICIONAL	Número de I.E. atendidas	3	Mensual	Gasto devengado vs S/ 48,129	Reprogramación de cronograma de pagos.	EPP
25	PAGO DE LA ASIGNACION POR JORNADA DE TRABAJO ADICIONAL Y ASIGNACION POR CARGO DE MAYOR RESPONSABILIDAD -- EBA	Número de I.E. atendidas	39	Mensual	Gasto devengado vs S/ 162,317	Reprogramación de cronograma de pagos.	EPP

26	CONTRATACION DE PERSONAL - INTERPRETES DEBA	Número de personas atendidas	179,233	Mensual	Gasto devengado vs S/	54,214	Reprogramación de cronograma de pagos.	EPP
27	FINANCIAMIENTO DE PALMAS MAGISTERIALES	Número de docentes atendidos	5	Mensual	Gasto devengado vs S/	72,000	Reprogramación de cronograma de pagos.	EPP
28	OBLIGACIONES PREVISIONALES	Número de planilla	911	Mensual	Gasto devengado vs S/	2,163,072	Reprogramación de cronograma de pagos.	EPP
29	PROMOCION DE LA CONVIVENCIA ESCOLAR A NIVEL NACIONAL	Número de I.E. atendidas	20	Mensual	Gasto devengado vs S/	226,431	Reprogramación de cronograma de pagos.	EPP

f) RESULTADOS ESPERADOS

Al finalizar el año fiscal 2026, se espera cumplir con todo el plan de trabajo del AREA DE RECURSOS HUMANOS, permitiendo alcanzar los siguientes resultados:

- Coherencia entre POI y presupuesto:**
Lograr una adecuada correspondencia entre las actividades programadas en el Plan Operativo Institucional y los recursos presupuestales asignados al Área de Recursos Humanos, permitiendo una ejecución ordenada y priorizada de las acciones previstas asignadas en el PIA, garantizando que cuente con el respaldo financiero necesario.
- Mejora en la ejecución presupuestal:**
Incrementar la eficiencia en la ejecución del presupuesto asignado a Recursos Humanos, mediante una programación oportuna de las acciones vinculadas a la gestión del personal docente, auxiliares de educación y personal administrativo. Es decir, se logrará con la optimización del gasto público mediante una programación mensual sincerada, evitando demora en ejecutar las acciones, asegurando la disponibilidad de recursos en periodos mensuales, como el pago de planillas, siendo este las actividades mayoritarias que representa el PIA y POI con respecto a Recursos Humanos.
- Cumplimiento de metas físicas y financieras:**
Asegurar el cumplimiento de las metas físicas y financieras establecidas en el POI, relacionadas con la atención de movimientos de personal, pagos de planillas y demás procesos administrativos de recursos humanos, de las Instituciones Educativas de Lima Este y personal de sede.
- Mayor transparencia en la gestión institucional:**
Fortalecer la transparencia y trazabilidad de los procesos de recursos humanos, mediante la aplicación uniforme de la normativa vigente y la adecuada documentación de las acciones ejecutadas.

g) ANEXOS



ANEXO 1

VI. METODOLOGÍA DE ARTICULACIÓN POI – PRESUPUESTO

Cuadro 3 – Metodología de articulación POI – Presupuesto de Recursos Humanos



N°	Actividad Operativa (POI)	CADENA FUNIONAL PROGRAMATICA							Fuente de Financ.	Genérica de Gasto	Meta Fisica Anual	Presupuesto Asignado (PIA S/)	Meta Financiera Anual (S/)	
		PROG	PROD	ACTIV	FUN	DIV FUN	GRU FUN	FINA LIDAD						U.M.
1	CONTRATACION OPORTUNA Y PAGO DEL PERSONAL DOCENTE Y PROMOTORAS DE LAS INSTITUCIONES EDUCATIVAS DE EDUCACION BASICA REGULAR - NIVEL INICIAL	0090.LOGR	3000385.INSTIT	5005628.CONT	22.EDUCACION	047.EDUCACION	0103.EDUCACION	0161001.CONTRA	INSTITUCION ED	RO	2.1	203	83,973,678	83,973,678
2	PAGO DE LA ASIGNACION POR JORNADA DE TRABAJO ADICIONAL Y ASIGNACION POR CARGO DE MAYOR RESPONSABILIDAD - NIVEL INICIAL	0090.LOGR	3000385.INSTIT	5005628.CONT	22.EDUCACION	047.EDUCACION	0103.EDUCACION	0267929.PAGO DE	DOCENTE	RO	2.1	90	1,421,840	1,421,840
3	CONTRATACION OPORTUNA Y PAGO DEL PERSONAL DOCENTE Y PROMOTORAS DE LAS INSTITUCIONES EDUCATIVAS DE EDUCACION BASICA REGULAR - NIVEL PRIMARIO	0090.LOGR	3000385.INSTIT	5005628.CONT	22.EDUCACION	047.EDUCACION	0104.EDUCACION	0161001.CONTRA	INSTITUCION ED	RO	2.1	158	149,589,356	149,589,356
4	PAGO DE LA ASIGNACION POR JORNADA DE TRABAJO ADICIONAL Y ASIGNACION POR CARGO DE MAYOR RESPONSABILIDAD - NIVEL PRIMARIA	0090.LOGR	3000385.INSTIT	5005629.CONT	22.EDUCACION	047.EDUCACION	0104.EDUCACION	0161002.CONTRA	DOCENTE	RO	2.1	75	1,168,015	1,168,015
5	PAGO DE LAS REMUNERACIONES DE PROFESORES DE EDUCACIÓN FÍSICA	0090.LOGR	3000385.INSTIT	5005628.CONT	22.EDUCACION	047.EDUCACION	0104.EDUCACION	0303595.PAGO DE	DOCENTE	RO	2.1	1	9,895,749	9,895,749
6	PAGO DE REMUNERACIONES DE PROFESORES TÉCNICOS DEPORTIVOS	0090.LOGR	3000385.INSTIT	5005628.CONT	22.EDUCACION	047.EDUCACION	0104.EDUCACION	0303596.PAGO DE	DOCENTE	RO	2.1	12	484,596	484,596
7	CONTRATACION OPORTUNA Y PAGO DEL PERSONAL DOCENTE Y PROMOTORAS DE LAS INSTITUCIONES EDUCATIVAS DE EDUCACION BASICA REGULAR - NIVEL SECUNDARIO	0090.LOGR	3000385.INSTIT	5005629.CONT	22.EDUCACION	047.EDUCACION	0105.EDUCACION	0161002.CONTRA	INSTITUCION ED	RO	2.1	110	180,307,996	180,307,996
8	CONTRATACION OPORTUNA Y PAGO DEL PERSONAL DOCENTE Y PROMOTORAS DE LAS INSTITUCIONES EDUCATIVAS DE EDUCACION BASICA REGULAR - SECUNDARIA	0090.LOGR	3000385.INSTIT	5005628.CONT	22.EDUCACION	047.EDUCACION	0105.EDUCACION	0267929.PAGO DE	DOCENTE	RO	2.1	102	928,809	928,809
9	PAGO DE REMUNERACIONES DE PROMOTORES CULTURALES	0090.LOGR	3000385.INSTIT	5005629.CONT	22.EDUCACION	047.EDUCACION	0103.EDUCACION	0161002.CONTRA	DOCENTE	RO	2.1	2	201,915	201,915
10	PAGO DE REMUNERACIONES DE PROMOTORES CULTURALES - NIVEL SECUNDARIO	0090.LOGR	3000385.INSTIT	5005628.CONT	22.EDUCACION	047.EDUCACION	0105.EDUCACION	0346309.PAGO DE	DOCENTE	RO	2.1	26	80,766	80,766
11	CONTRATACION OPORTUNA Y PAGO DEL PERSONAL ADMINISTRATIVO Y DE APOYO DE LAS INSTITUCIONES EDUCATIVAS DE EDUCACION BASICA REGULAR - NIVEL INICIAL	0090.LOGR	3000385.INSTIT	5005629.CONT	22.EDUCACION	047.EDUCACION	0103.EDUCACION	0161002.CONTRA	INSTITUCION ED	RO	2.1	78	3,800,533	3,800,533
12	CONTRATACION OPORTUNA Y PAGO DEL PERSONAL ADMINISTRATIVO Y DE APOYO DE LAS INSTITUCIONES EDUCATIVAS DE EDUCACION BASICA REGULAR - NIVEL PRIMARIO	0090.LOGR	3000385.INSTIT	5005629.CONT	22.EDUCACION	047.EDUCACION	0104.EDUCACION	0161002.CONTRA	INSTITUCION ED	RO	2.1	135	10,959,909	10,959,909
13	INTERVENCIONES Y ACCIONES PEDAGOGICAS - NIVEL PRIMARIO	0090.LOGR	3000385.INSTIT	5005629.CONT	22.EDUCACION	047.EDUCACION	0104.EDUCACION	0445312.INTERVE	INSTITUCION ED	RO	2.1 , 2,3	264	105,166	105,166
14	CONTRATACION OPORTUNA Y PAGO DEL PERSONAL ADMINISTRATIVO Y DE APOYO DE LAS INSTITUCIONES EDUCATIVAS DE EDUCACION BASICA REGULAR - INTERVENCION PEGAGOGICA NIVEL SECUNDARIO	0090.LOGR	3000385.INSTIT	5005629.CONT	22.EDUCACION	047.EDUCACION	0105.EDUCACION	0445312.INTERVE	INSTITUCION ED	RO	2.1	78	10,829,133	10,829,133
15	IMPLEMENTACION DE JORNADA ESCOLAR COMPLETA -- JEC -- SECUNDARIA	0090.LOGR	3000385.INSTIT	5005629.CONT	22.EDUCACION	047.EDUCACION	0105.EDUCACION	0161002.CONTRA	INSTITUCION ED	RO	2.1	114	1,703,315	1,703,315
16	CONTRATACION OPORTUNA Y PAGO DE PERSONAL EN INSTITUCIONES EDUCATIVAS INCLUSIVAS, CENTROS DE EDUCACION BASICA ESPECIAL Y CENTROS DE RECURSOS	0106.INCLU	3000790.PERS	5005877.CONT	22.EDUCACION	047.EDUCACION	0107.EDUCACION	0188123.CONTRA	PERSONA	RO	2.1	185	7,919,792	7,919,792
17	CONTRATACION OPORTUNA Y PAGO DE PERSONAL EN INSTITUCIONES EDUCATIVAS INCLUSIVAS, CENTROS DE EDUCACION BASICA ESPECIAL Y CENTROS DE RECURSOS - CONTRATO CAS INTERVENCION PEDAGOGICA.	0106.INCLU	3000790.PERS	5005877.CONT	22.EDUCACION	047.EDUCACION	0107.EDUCACION	0188123.CONTRA	PERSONA	RO	2.1	870	1,439,024	1,439,024
18	PAGO DE LA ASIGNACION POR JORNADA DE TRABAJO ADICIONAL Y ASIGNACION POR CARGO DE MAYOR RESPONSABILIDAD .- EBE	0106.INCLU	3000790.PERS	5005877.CONT	22.EDUCACION	047.EDUCACION	0107.EDUCACION	0267929.PAGO DE	DOCENTE	RO	2.1	3	160,770	160,770
19	PAGO DE LA ASIGNACION POR JORNADA DE TRABAJO ADICIONAL Y ASIGNACION POR CARGO DE MAYOR RESPONSABILIDAD - ADMINISTRACIÓN	9001.ACCIO	3999999.SIN PR	5000003.GEST	22.EDUCACION	006.GESTION	0008.ASESORAMIE	0267929.PAGO DE	ACCION	RO	2.1	2	55,670	55,670
20	PAGO DE BENEFICIOS SOCIALES DE DOCENTES Y AUXILIARES DE EDUCACION BASICA Y TECNICO PRODUCTIVA - SSL - CTS	9001.ACCIO	3999999.SIN PR	5000003.GEST	22.EDUCACION	006.GESTION	0008.ASESORAMIE	0334300.PAGO DE	DOCENTE	RO	2.1 , 2,2	1	40,879,773	40,879,773
21	GESTION DE RECURSOS HUMANOS	9001.ACCIO	3999999.SIN PR	5000005.GEST	22.EDUCACION	006.GESTION	0011.PREPARACIO	0001156.PAGO DE	PLANILLA	RO	2.1	12	12,131,328	12,131,328
22	GESTION DE RECURSOS HUMANOS -- UGEL 06	9001.ACCIO	3999999.SIN PR	5000005.GEST	22.EDUCACION	006.GESTION	0011.PREPARACIO	0053154.ACCIONE	ACCION	RO	2.1 , 2,3	12	3,722,825	3,722,825
23	IMPLEMENTACION DE NEGOCIACION COLECTIVA DESCENTRALIZADA (ESPACIO FISCAL)	9001.ACCIO	3999999.SIN PR	5000005.GEST	22.EDUCACION	006.GESTION	0011.PREPARACIO	0436670.IMPLEME	PLANILLA	RO	2.5	1	273,366	273,366
24	TRABAJO ADICIONAL	9002.ASIGN	3999999.SIN PR	5000661.DESA	22.EDUCACION	049.EDUCACION	0112.FORMACION	0267929.PAGO DE	INSTITUCION ED	RO	2.1	3	48,129	48,129
25	PAGO DE LA ASIGNACION POR JORNADA DE TRABAJO ADICIONAL Y ASIGNACION POR CARGO DE MAYOR RESPONSABILIDAD -- EBA	9002.ASIGN	3999999.SIN PR	5000681.DESA	22.EDUCACION	047.EDUCACION	0106.EDUCACION	0267929.PAGO DE	INSTITUCION ED	RO	2.1	39	162,317	162,317
26	CONTRATACION DE PERSONAL - INTERPRETES DEBA	9002.ASIGN	3999999.SIN PR	5001924.DESA	22.EDUCACION	047.EDUCACION	0106.EDUCACION	0106960.CONTRA	PERSONA	RO	2.1	179233	54,214	54,214
27	FINANCIAMIENTO DE PALMAS MAGISTERIALES	9002.ASIGN	3999999.SIN PR	5000991.OBLIG	24.PREVISION S	052.PREVISION S	0116.SISTEMAS D	0000302.BINDAR	DOCENTE	RO	2.2	5	72,000	72,000
28	OBLIGACIONES PREVISIONALES	9002.ASIGN	3999999.SIN PR	5000991.OBLIG	24.PREVISION S	052.PREVISION S	0116.SISTEMAS D	0001153.PAGO DE	PLANILLA	RO	2.2	911	2,163,072	2,163,072
29	PROMOCION DE LA CONVIVENCIA ESCOLAR A NIVEL NACIONAL	9002.ASIGN	3999999.SIN PR	5003934.MEJO	22.EDUCACION	006.GESTION	0008.ASESORAMIE	0260416.PROMOC	INSTITUCION ED	RO	2.1	20	226,431	226,431
TOTAL												524,759,487	524,759,487	



ANEXO 2

VII. MATRIZ DE ARTICULACIÓN POI – PRESUPUESTO

B) Matriz con actividades POI

Cuadro 4 – Matriz de articulación POI – Recursos Humanos



ACTIVIDAD OPERATIVA	CADENA FUNCIONAL								FTE.FTO	GENERICA DE GASTO	META FISICA	META FINANCIERA				
	PROG	PROD	ACT	FUN	DIV.FUN	GRU.FUN	FINALIDAD	UNIDAD DE MEDIDA								
CONTRATACION OPORTUNA Y PAGO DEL PERSONAL DOCENTE Y PROMOTORAS DE LAS INSTITUCIONES EDUCATIVAS DE EDUCACION BASICA REGULAR - NIVEL INICIAL	0090.LOGROS DE APRENDIZAJE DE ESTUDIANTES DE LA EDUCACION BASICA REGULAR	3000385.INSTITUCIONES EDUCATIVAS CON CONDICIONES PARA EL CUMPLIMIENTO DE HORAS LECTIVAS NORMADAS	5005628.CONTRATACION OPORTUNA Y PAGO DEL PERSONAL DOCENTE Y PROMOTORAS DE LAS INSTITUCIONES EDUCATIVAS DE EDUCACION BASICA REGULAR	22.EDUCACION	047.EDUCACION BASICA	0103.EDUCACION INICIAL	0161001.CONTRATACION OPORTUNA Y PAGO DEL PERSONAL DOCENTE Y PROMOTORAS DE LAS INSTITUCIONES EDUCATIVAS DE EDUCACION BASICA REGULAR	236 : INSTITUCION EDUCATIVA	RO	2.1	203	83,168,236.00				
0267929.PAGO DE LA ASIGNACION POR JORNADA DE TRABAJO ADICIONAL Y ASIGNACION POR CARGO DE MAYOR RESPONSABILIDAD - NIVEL INICI	0090.LOGROS DE APRENDIZAJE DE ESTUDIANTES DE LA EDUCACION BASICA REGULAR	3000385.INSTITUCIONES EDUCATIVAS CON CONDICIONES PARA EL CUMPLIMIENTO DE HORAS LECTIVAS NORMADAS	5005628.CONTRATACION OPORTUNA Y PAGO DEL PERSONAL DOCENTE Y PROMOTORAS DE LAS INSTITUCIONES EDUCATIVAS DE EDUCACION BASICA REGULAR	22.EDUCACION	047.EDUCACION BASICA	0103.EDUCACION INICIAL	0267929.PAGO DE LA ASIGNACION POR JORNADA DE TRABAJO ADICIONAL Y ASIGNACION POR CARGO DE MAYOR RESPONSABILIDAD	240 : DOCENTE	RO	2.1	90	2,227,282.00				
CONTRATACION OPORTUNA Y PAGO DEL PERSONAL DOCENTE Y PROMOTORAS DE LAS INSTITUCIONES EDUCATIVAS DE EDUCACION BASICA REGULAR - NIVEL PRIMARIO	0090.LOGROS DE APRENDIZAJE DE ESTUDIANTES DE LA EDUCACION BASICA REGULAR	3000385.INSTITUCIONES EDUCATIVAS CON CONDICIONES PARA EL CUMPLIMIENTO DE HORAS LECTIVAS NORMADAS	5005628.CONTRATACION OPORTUNA Y PAGO DEL PERSONAL DOCENTE Y PROMOTORAS DE LAS INSTITUCIONES EDUCATIVAS DE EDUCACION BASICA REGULAR	22.EDUCACION	047.EDUCACION BASICA	0104.EDUCACION PRIMARIA	0161001.CONTRATACION OPORTUNA Y PAGO DEL PERSONAL DOCENTE Y PROMOTORAS DE LAS INSTITUCIONES EDUCATIVAS DE EDUCACION BASICA REGULAR	236 : INSTITUCION EDUCATIVA	RO	2.1	158	147,975,198.00				
PAGO DE LA ASIGNACION POR JORNADA DE TRABAJO ADICIONAL Y ASIGNACION POR CARGO DE MAYOR RESPONSABILIDAD - NIVEL PRIMARIA	0090.LOGROS DE APRENDIZAJE DE ESTUDIANTES DE LA EDUCACION BASICA REGULAR	3000385.INSTITUCIONES EDUCATIVAS CON CONDICIONES PARA EL CUMPLIMIENTO DE HORAS LECTIVAS NORMADAS	5005628.CONTRATACION OPORTUNA Y PAGO DEL PERSONAL DOCENTE Y PROMOTORAS DE LAS INSTITUCIONES EDUCATIVAS DE EDUCACION BASICA REGULAR	22.EDUCACION	047.EDUCACION BASICA	0104.EDUCACION PRIMARIA	0267929.PAGO DE LA ASIGNACION POR JORNADA DE TRABAJO ADICIONAL Y ASIGNACION POR CARGO DE MAYOR RESPONSABILIDAD	240 : DOCENTE	RO	2.1	75	1,676,133.00				



PAGO DE LAS REMUNERACIONES DE PROFESORES DE EDUCACION FISICA	0090.LOGROS DE APRENDIZAJE DE ESTUDIANTES DE LA EDUCACION BASICA REGULAR	3000385.INSTITUCIONES EDUCATIVAS CON CONDICIONES PARA EL CUMPLIMIENTO DE HORAS LECTIVAS NORMADAS	5005628.CONTRATACION OPORTUNA Y PAGO DEL PERSONAL DOCENTE Y PROMOTORAS DE LAS INSTITUCIONES EDUCATIVAS DE EDUCACION BASICA REGULAR	22.EDUCACION	047.EDUCACION BASICA	0104.EDUCACION PRIMARIA	0303595.PAGO DE LAS REMUNERACIONES DE PROFESORES DE EDUCACION FISICA	240 : DOCENTE	RO	2.1	293	11,142,696.00			
PAGO DE REMUNERACIONES DE PROFESORES TÉCNICOS DEPORTIVOS	0090.LOGROS DE APRENDIZAJE DE ESTUDIANTES DE LA EDUCACION BASICA REGULAR	3000385.INSTITUCIONES EDUCATIVAS CON CONDICIONES PARA EL CUMPLIMIENTO DE HORAS LECTIVAS NORMADAS	5005628.CONTRATACION OPORTUNA Y PAGO DEL PERSONAL DOCENTE Y PROMOTORAS DE LAS INSTITUCIONES EDUCATIVAS DE EDUCACION BASICA REGULAR	22.EDUCACION	047.EDUCACION BASICA	0104.EDUCACION PRIMARIA	0303596.PAGO DE REMUNERACIONES DE PROFESORES TECNICOS DEPORTIVOS	240 : DOCENTE	RO	2.1	12	545,604.00			
CONTRATACION OPORTUNA Y PAGO DEL PERSONAL DOCENTE Y PROMOTORAS DE LAS INSTITUCIONES EDUCATIVAS DE EDUCACION BASICA REGULAR - NIVEL SECUNDARIO	0090.LOGROS DE APRENDIZAJE DE ESTUDIANTES DE LA EDUCACION BASICA REGULAR	3000385.INSTITUCIONES EDUCATIVAS CON CONDICIONES PARA EL CUMPLIMIENTO DE HORAS LECTIVAS NORMADAS	5005628.CONTRATACION OPORTUNA Y PAGO DEL PERSONAL DOCENTE Y PROMOTORAS DE LAS INSTITUCIONES EDUCATIVAS DE EDUCACION BASICA REGULAR	22.EDUCACION	047.EDUCACION BASICA	0105.EDUCACION SECUNDARIA	0161001.CONTRATACION OPORTUNA Y PAGO DEL PERSONAL DOCENTE Y PROMOTORAS DE LAS INSTITUCIONES EDUCATIVAS DE EDUCACION BASICA REGULAR	236 : INSTITUCION EDUCATIVA	RO	2.1	114	180,023,864.00			
CONTRATACION OPORTUNA Y PAGO DEL PERSONAL DOCENTE Y PROMOTORAS DE LAS INSTITUCIONES EDUCATIVAS DE EDUCACION BASICA REGULAR - SECUNDARIA	0090.LOGROS DE APRENDIZAJE DE ESTUDIANTES DE LA EDUCACION BASICA REGULAR	3000385.INSTITUCIONES EDUCATIVAS CON CONDICIONES PARA EL CUMPLIMIENTO DE HORAS LECTIVAS NORMADAS	5005628.CONTRATACION OPORTUNA Y PAGO DEL PERSONAL DOCENTE Y PROMOTORAS DE LAS INSTITUCIONES EDUCATIVAS DE EDUCACION BASICA REGULAR	22.EDUCACION	047.EDUCACION BASICA	0105.EDUCACION SECUNDARIA	0267929.PAGO DE LA ASIGNACION POR JORNADA DE TRABAJO ADICIONAL Y ASIGNACION POR CARGO DE MAYOR RESPONSABILIDAD	240 : DOCENTE	RO	2.1	102	1,791,634.00			
PAGO DE REMUNERACIONES DE PROMOTORES CULTURALES	0090 LOGROS DE APRENDIZAJE DE ESTUDIANTES DE LA EDUCACION BASICA REGULAR	3000385.INSTITUCIONES EDUCATIVAS CON CONDICIONES PARA EL CUMPLIMIENTO DE HORAS LECTIVAS NORMADAS	5005628.CONTRATACION OPORTUNA Y PAGO DEL PERSONAL DOCENTE Y PROMOTORAS DE LAS INSTITUCIONES EDUCATIVAS DE EDUCACION BASICA REGULAR	22.EDUCACION	047.EDUCACION BASICA	0105.EDUCACION SECUNDARIA	0346309.PAGO DE REMUNERACIONES DE PROMOTORES CULTURALES	240 : DOCENTE	RO	2.1	5	0			
0346309.PAGO DE REMUNERACIONES DE PROMOTORES CULTURALES - NIVEL SECUNDARIO								240 : DOCENTE	RO	2.1	24	1,091,208.00			



CONTRATACION OPORTUNA Y PAGO DEL PERSONAL ADMINISTRATIVO Y DE APOYO DE LAS INSTITUCIONES EDUCATIVAS DE EDUCACION BASICA REGULAR - NIVEL INICIAL	0090.LOGROS DE APRENDIZAJE DE ESTUDIANTES DE LA EDUCACION BASICA REGULAR	3000385.INSTITUCIONES EDUCATIVAS CON CONDICIONES PARA EL CUMPLIMIENTO DE HORAS LECTIVAS NORMADAS	5005629.CONTRATACION OPORTUNA Y PAGO DEL PERSONAL ADMINISTRATIVO Y DE APOYO DE LAS INSTITUCIONES EDUCATIVAS DE EDUCACION BASICA REGULAR	22.EDUCACION	047.EDUCACION BASICA	0103.EDUCACION INICIAL	0161002.CONTRATACION OPORTUNA Y PAGO DEL PERSONAL ADMINISTRATIVO Y DE APOYO DE LAS INSTITUCIONES EDUCATIVAS DE EDUCACION BASICA REGULAR	236 : INSTITUCION EDUCATIVA	RO	2.1	78	3,640,511.00			
FORTEALECIMIENTO DE IIEE - PERSONAL ADMINISTRATIVO INICIAL	0090.LOGROS DE APRENDIZAJE DE ESTUDIANTES DE LA EDUCACION BASICA REGULAR	3000385.INSTITUCIONES EDUCATIVAS CON CONDICIONES PARA EL CUMPLIMIENTO DE HORAS LECTIVAS NORMADAS	5005629.CONTRATACION OPORTUNA Y PAGO DEL PERSONAL ADMINISTRATIVO Y DE APOYO DE LAS INSTITUCIONES EDUCATIVAS DE EDUCACION BASICA REGULAR	22.EDUCACION	047.EDUCACION BASICA	0103.EDUCACION INICIAL	0161002.CONTRATACION OPORTUNA Y PAGO DEL PERSONAL ADMINISTRATIVO Y DE APOYO DE LAS INSTITUCIONES EDUCATIVAS DE EDUCACION BASICA REGULAR		RO	2.1	8	160,022.00			
CONTRATACION OPORTUNA Y PAGO DEL PERSONAL ADMINISTRATIVO Y DE APOYO DE LAS INSTITUCIONES EDUCATIVAS DE EDUCACION BASICA REGULAR - NIVEL PRIMARIO	0090.LOGROS DE APRENDIZAJE DE ESTUDIANTES DE LA EDUCACION BASICA REGULAR	3000385.INSTITUCIONES EDUCATIVAS CON CONDICIONES PARA EL CUMPLIMIENTO DE HORAS LECTIVAS NORMADAS	5005629.CONTRATACION OPORTUNA Y PAGO DEL PERSONAL ADMINISTRATIVO Y DE APOYO DE LAS INSTITUCIONES EDUCATIVAS DE EDUCACION BASICA REGULAR	22.EDUCACION	047.EDUCACION BASICA	0104.EDUCACION PRIMARIA	0161002.CONTRATACION OPORTUNA Y PAGO DEL PERSONAL ADMINISTRATIVO Y DE APOYO DE LAS INSTITUCIONES EDUCATIVAS DE EDUCACION BASICA REGULAR	236 : INSTITUCION EDUCATIVA	RO	2.1	135	10,742,669.00			
CONTRATACION OPORTUNA Y PAGO DEL PERSONAL ADMINISTRATIVO Y DE APOYO DE LAS INSTITUCIONES EDUCATIVAS DE EDUCACION BASICA REGULAR - INTERVENCION	0090.LOGROS DE APRENDIZAJE DE ESTUDIANTES DE LA EDUCACION BASICA REGULAR	3000385.INSTITUCIONES EDUCATIVAS CON CONDICIONES PARA EL CUMPLIMIENTO DE HORAS LECTIVAS NORMADAS	5005629.CONTRATACION OPORTUNA Y PAGO DEL PERSONAL ADMINISTRATIVO Y DE APOYO DE LAS INSTITUCIONES EDUCATIVAS DE EDUCACION BASICA REGULAR	22.EDUCACION	047.EDUCACION BASICA	0105.EDUCACION SECUNDARIA	0161002.CONTRATACION OPORTUNA Y PAGO DEL PERSONAL ADMINISTRATIVO Y DE APOYO DE LAS INSTITUCIONES EDUCATIVAS DE EDUCACION BASICA REGULAR	236 : INSTITUCION EDUCATIVA	RO	2.1	78	10,329,139.00			



VACACIONES TRUNCAS - ES PARTE DE LA META 16	0090.LOGROS DE APRENDIZAJE DE ESTUDIANTES DE LA EDUCACION BASICA REGULAR	3000385.INSTITUCIONES EDUCATIVAS CON CONDICIONES PARA EL CUMPLIMIENTO DE HORAS LECTIVAS NORMADAS	5005629.CONTRATACION OPORTUNA Y PAGO DEL PERSONAL ADMINISTRATIVO Y DE APOYO DE LAS INSTITUCIONES EDUCATIVAS DE EDUCACION BASICA REGULAR	22.EDUCACION	047.EDUCACION BASICA	0105.EDUCACION SECUNDARIA	0161002.CONTRATACION OPORTUNA Y PAGO DEL PERSONAL ADMINISTRATIVO Y DE APOYO DE LAS INSTITUCIONES EDUCATIVAS DE EDUCACION BASICA REGULAR	236 : INSTITUCION EDUCATIVA	RO	2.1	78	2,850.00			
0394356.IMPLEMENTACION DE JORNADA ESCOLAR COMPLETA -- JEC -- SECUNDARIA	0090.LOGROS DE APRENDIZAJE DE ESTUDIANTES DE LA EDUCACION BASICA REGULAR	3000385.INSTITUCIONES EDUCATIVAS CON CONDICIONES PARA EL CUMPLIMIENTO DE HORAS LECTIVAS NORMADAS	5005629.CONTRATACION OPORTUNA Y PAGO DEL PERSONAL ADMINISTRATIVO Y DE APOYO DE LAS INSTITUCIONES EDUCATIVAS DE EDUCACION BASICA REGULAR	22.EDUCACION	047.EDUCACION BASICA	0105.EDUCACION SECUNDARIA	0445312.INTERVENCIONES Y ACCIONES PEDAGOGICAS	236 : INSTITUCION EDUCATIVA	RO	2.1	25	2,200,459.00			
CONTRATACION OPORTUNA Y PAGO DE PERSONAL EN INSTITUCIONES EDUCATIVAS INCLUSIVAS, CENTROS DE EDUCACION BASICA ESPECIAL Y CENTROS DE RECURSOS	0106.INCLUSION DE NIÑOS, NIÑAS Y JOVENES CON DISCAPACIDAD EN LA EDUCACION BASICA Y TECNICO PRODUCTIVA	3000790.PERSONAL CONTRATADO OPORTUNAMENTE	5005877.CONTRATACION OPORTUNA Y PAGO DE PERSONAL EN INSTITUCIONES EDUCATIVAS INCLUSIVAS, CENTROS DE EDUCACION BASICA ESPECIAL Y CENTROS DE RECURSOS	22.EDUCACION	047.EDUCACION BASICA	0107.EDUCACION BASICA ESPECIAL	0188123.CONTRATACION OPORTUNA Y PAGO DE PERSONAL EN INSTITUCIONES EDUCATIVAS INCLUSIVAS, CENTROS DE EDUCACION BASICA ESPECIAL Y CENTROS DE RECURSOS	086 : PERSONA	RO	2.1	185	9,227,979.00			
CONTRATACION OPORTUNA Y PAGO DE PERSONAL EN INSTITUCIONES EDUCATIVAS INCLUSIVAS, CENTROS DE EDUCACION BASICA ESPECIAL Y CENTROS DE RECURSOS - CONTRATO CAS INTERVENCION PEDAGOGICA.	0106.INCLUSION DE NIÑOS, NIÑAS Y JOVENES CON DISCAPACIDAD EN LA EDUCACION BASICA Y TECNICO PRODUCTIVA	3000790.PERSONAL CONTRATADO OPORTUNAMENTE	5005877.CONTRATACION OPORTUNA Y PAGO DE PERSONAL EN INSTITUCIONES EDUCATIVAS INCLUSIVAS, CENTROS DE EDUCACION BASICA ESPECIAL Y CENTROS DE RECURSOS	22.EDUCACION	047.EDUCACION BASICA	0107.EDUCACION BASICA ESPECIAL	0188123.CONTRATACION OPORTUNA Y PAGO DE PERSONAL EN INSTITUCIONES EDUCATIVAS INCLUSIVAS, CENTROS DE EDUCACION BASICA ESPECIAL Y CENTROS DE RECURSOS	086 : PERSONA	RO	2.1	9	204,436.00			



0267929.PAGO DE LA ASIGNACION POR JORNADA DE TRABAJO ADICIONAL Y ASIGNACION POR CARGO DE MAYOR RESPONSABILIDAD - EBE	0106.INCLUSION DE NIÑOS, NIÑAS Y JOVENES CON DISCAPACIDAD EN LA EDUCACION BASICA Y TECNICO PRODUCTIVA	3000790.PERSONAL CONTRATADO OPORTUNAMENTE	5005877.CONTRATACION OPORTUNA Y PAGO DE PERSONAL EN INSTITUCIONES EDUCATIVAS INCLUSIVAS, CENTROS DE EDUCACION BASICA ESPECIAL Y CENTROS DE RECURSOS	22.EDUCACION	047.EDUCACION BASICA	0107.EDUCACION BASICA ESPECIAL	0267929.PAGO DE LA ASIGNACION POR JORNADA DE TRABAJO ADICIONAL Y ASIGNACION POR CARGO DE MAYOR RESPONSABILIDAD	240 : DOCENTE	RO	2.1	3	87,171.00			
0267929.PAGO DE LA ASIGNACION POR JORNADA DE TRABAJO ADICIONAL Y ASIGNACION POR CARGO DE MAYOR RESPONSABILIDAD - ADMINISTRACIÓN	9001.ACCIONES CENTRALES	3999999.SIN PRODUCTO	5000003.GESTION ADMINISTRATIVA	22.EDUCACION	006.GESTION	0008.ASESORAMIENTO Y APOYO	0267929.PAGO DE LA ASIGNACION POR JORNADA DE TRABAJO ADICIONAL Y ASIGNACION POR CARGO DE MAYOR RESPONSABILIDAD	001 : ACCION	RO	2.1	2	321,348.00			
PAGO DE BENEFICIOS SOCIALES DE DOCENTES Y AUXILIARES DE EDUCACION BASICA Y TECNICO PRODUCTIVA - SSL - CTS	9001.ACCIONES CENTRALES	3999999.SIN PRODUCTO	5000003.GESTION ADMINISTRATIVA	22.EDUCACION	006.GESTION	0008.ASESORAMIENTO Y APOYO	0334300.PAGO DE BENEFICIOS SOCIALES DE DOCENTES Y AUXILIARES DE EDUCACION BASICA Y TECNICO PRODUCTIVA	240 : DOCENTE	RO	2.1 y 2.2	1	42,194,276.00	1,188,000.00		
GESTION DE RECURSOS HUMANOS	9001.ACCIONES CENTRALES	3999999.SIN PRODUCTO	5000005.GESTION DE RECURSOS HUMANOS	22.EDUCACION	006.GESTION	0011.PREPARACION Y PERFECCIONAMIENTO DE RECURSOS HUMANOS	0001156.PAGO DE PLANILLAS	137 : PLANILLA	RO	2.1	12	6,806,421.00			
GESTION DE RECURSOS HUMANOS -- UGEL 06	9001.ACCIONES CENTRALES	3999999.SIN PRODUCTO	5000005.GESTION DE RECURSOS HUMANOS	22.EDUCACION	006.GESTION	0011.PREPARACION Y PERFECCIONAMIENTO DE RECURSOS HUMANOS	0053154.ACCIONES DE GESTION DE RECURSOS HUMANOS	001 : ACCION	RO	2.3	12	8,455,982.00		591,750.00	
IMPLEMENTACION DE NEGOCIACION COLECTIVA DESCENTRALIZADA (ESPACIO FISCAL)	9001.ACCIONES CENTRALES	3999999.SIN PRODUCTO	5000005.GESTION DE RECURSOS HUMANOS	22.EDUCACION	006.GESTION	0011.PREPARACION Y PERFECCIONAMIENTO DE RECURSOS HUMANOS	0436670 IMPLEMENTACION DE NEGOCIACION COLECTIVA DESCENTRALIZADA	137 : PLANILLA	RO	2.4	1				273,366.00
TRABAJO ADICIONAL	9002.ASIGNACIONES PRESUPUESTARIAS QUE NO RESULTAN EN PRODUCTOS	3999999.SIN PRODUCTO	5000661.DESARROLLO LABORAL Y TECNICA	22.EDUCACION	049.EDUCACION TECNICA PRODUCTIVA	0112.FORMACION OCUPACIONAL	0267929.PAGO DE LA ASIGNACION POR JORNADA DE TRABAJO ADICIONAL Y ASIGNACION POR CARGO DE MAYOR RESPONSABILIDAD	236 : INSTITUCION EDUCATIVA	RO	2.1	3	19,004.00			



0267929.PAGO DE LA ASIGNACION POR JORNADA DE TRABAJO ADICIONAL Y ASIGNACION POR CARGO DE MAYOR RESPONSABILIDAD – EBA	9002.ASIGNACIONES PRESUPUESTARIAS QUE NO RESULTAN EN PRODUCTOS	3999999.SIN PRODUCTO	5000681.DESARROLLO DEL CICLO AVANZADO DE LA EDUCACION BASICA ALTERNATIVA	22.EDUCACION	047.EDUCACION BASICA	0106.EDUCACION BASICA ALTERNATIVA	0267929.PAGO DE LA ASIGNACION POR JORNADA DE TRABAJO ADICIONAL Y ASIGNACION POR CARGO DE MAYOR RESPONSABILIDAD	236 : INSTITUCION EDUCATIVA	RO	2.1	11	128,157.00			
CONTRATACION DE PERSONAL - INTERPRETES DEBA	9002.ASIGNACIONES PRESUPUESTARIAS QUE NO RESULTAN EN PRODUCTOS	3999999.SIN PRODUCTO	5001924.DESARROLLO DE LA EDUCACION BASICA ALTERNATIVA	22.EDUCACION	047.EDUCACION BASICA	0106.EDUCACION BASICA ALTERNATIVA	0106960.CONTRATACION OPORTUNA Y PAGO DE PROFESIONALES PARA ATENCION DE SERVICIOS DE APOYO A INSTITUCIONES EDUCATIVAS INCLUSIVAS	086 : PERSONA	RO	2.1	3	54,214.00			
FINANCIAMIENTO DE PALMAS MAGISTERIALES	9002.ASIGNACIONES PRESUPUESTARIAS QUE NO RESULTAN EN PRODUCTOS	3999999.SIN PRODUCTO	5000991.OBLIGACIONES PREVISIONALES	24.PREVISION SOCIAL	052.PREVISION SOCIAL	0116.SISTEMAS DE PENSIONES	0000302.BRINDAR EDUCACION	240 : DOCENTE	RO	2.2	5	60,000.00			
OBLIGACIONES PREVISIONALES	9002.ASIGNACIONES PRESUPUESTARIAS QUE NO RESULTAN EN PRODUCTOS	3999999.SIN PRODUCTO	5000991.OBLIGACIONES PREVISIONALES	24.PREVISION SOCIAL	052.PREVISION SOCIAL	0116.SISTEMAS DE PENSIONES	0001153.PAGO DE PENSIONES	137 : PLANILLA	RO	2.2	911	2,175,072.00			
PROMOCION DE LA CONVIVENCIA ESCOLAR A NIVEL NACIONAL	9002.ASIGNACIONES PRESUPUESTARIAS QUE NO RESULTAN EN PRODUCTOS	3999999.SIN PRODUCTO	5003934.MEJORA EN LA GESTION DE LAS INSTITUCIONES EDUCATIVAS	22.EDUCACION	006.GESTION	0008.ASESORAMIENTO Y APOYO	0260416.PROMOCION DE LA CONVIVENCIA ESCOLAR A NIVEL NACIONAL	236 : INSTITUCION EDUCATIVA	RO	2.1	41	226,431.00			
ATENCION INTEGRAL DURANTE EL CUIDADO DIURNO – PP 1001	1001.PRODUCTOS ESPECIFICOS PARA DESARROLLO INFANTIL TEMPRANO	3000892.NIÑOS Y NIÑAS ENTRE 6 HASTA 36 MESES QUE REQUIEREN DE CUIDADO EXTRA FAMILIAR POR AUSENCIA DE UN ADULTO COMPETENTE PARA SU ATENCION EN EL AMBITO DEL HOGAR RECIBEN SERVICIOS DE CUIDADO Y ATENCION INTEGRAL	5004345.ATENCION INTEGRAL DURANTE EL CUIDADO DIURNO	22.EDUCACION	047.EDUCACION BASICA	0103.EDUCACION INICIAL	0418066.CONTRATACION OPORTUNA Y PAGO DEL PERSONAL PARA EL CUIDADO DIURNO	001 : ACCION	RO	2.1	12	2,041,569.00			



ATENCION INTEGRAL DURANTE EL CUIDADO DIURNO -- PP 1001	1001.PRODUCTOS ESPECIFICOS PARA DESARROLLO INFANTIL TEMPRANO	3000892.NIÑOS Y NIÑAS ENTRE 6 HASTA 36 MESES QUE REQUIEREN DE CUIDADO EXTRA FAMILIAR POR AUSENCIA DE UN ADULTO COMPETENTE PARA SU ATENCION EN EL AMBITO DEL HOGAR RECIBEN SERVICIOS DE CUIDADO Y ATENCION INTEGRAL	5004345.ATENCION INTEGRAL DURANTE EL CUIDADO DIURNO	22.EDUCACION	047.EDUCACION BASICA	0103.EDUCACION INICIAL	0418067.PAGO DE LA ASIGNACION POR JORNADA DE TRABAJO ADICIONAL Y ASIGNACION POR CARGO D MAYOR RESPONSABILIDAD PARA EL CUIDADO DIURNO	001 : ACCION	RO	2.1	12	176,245.00			
0000305.BRINDAR EDUCACION OCUPACIONAL - CETPROS UGEL 06	9002.ASIGNACIONES PRESUPUESTARIAS QUE NO RESULTAN EN PRODUCTOS	3999999.SIN PRODUCTO	5000661.DESARROLLO DE LA EDUCACION LABORAL Y TECNICA	22.EDUCACION	049.EDUCACION TECNICA PRODUCTIVA	0112.FORMACION OCUPACIONAL	0000305.BRINDAR EDUCACION OCUPACIONAL	236 : INSTITUCION EDUCATIVA	RO	2.1 y 2.3	7	8,948,781.00		4,780.00	
0000009.ACCIONES ADMINISTRATIVAS - PAGO DE CTS	9001.ACCIONES CENTRALES	3999999.SIN PRODUCTO	5000003.GESTION ADMINISTRATIVA	22.EDUCACION	006.GESTION	0008.ASESORAMIENTO Y APOYO	0001156.PAGO DE PLANILLAS	240 : DOCENTE	RO	2.1	1	2,952,449.00			
0238543.PAGO DE CUOTAS DEL REPRO-AFP	9001.ACCIONES CENTRALES	3999999.SIN PRODUCTO	5000003.GESTION ADMINISTRATIVA	22.EDUCACION	006.GESTION	0008.ASESORAMIENTO Y APOYO	0238543.PAGO DE CUOTAS DEL REPRO-AFP	001 : ACCION	RO	2.1	1	1,221,396.00			

ANEXO 3

VIII. CRONOGRAMA DE EJECUCION

Cuadro 5: Cronograma de Ejecución del Equipo de Planillas y Pensiones

N°	ACTIVIDADES / TAREAS / ACCIONES	U.M.	META FISICA ANUAL	CRONOGRAMA												Total
				I Trimestre			II Trimestre			III Trimestre			IV Trimestre			
				Ene	Feb	Mar	Abr	May	Jun	Jul	Ago	Set	Oct	Nov	Dic	
GESTION DE RECURSOS HUMANOS - UGEL 06																
1	Contrato docente y educación y personal 276 - proyecto de resolución	Acción	100%	X	X	X	X	X	X	X	X	X	X	X	X	100%
2	Ejecución de proyecto de resolución de encargaturas directivas y especialistas	Acción	100%	X	X	X										100%
3	Ejecución de proyecto de resolución de promotores y educativa comunal PRONEI	Acción	100%			X	X									100%
4	Ejecución de proyecto de resolución de Reasignación de docente y auxiliar de educación	Acción	100%						X	X	X					100%
5	Resolución de ascenso de escala magisterial - proyecto de resolución	Acción	100%								X	X	X			100%
6	Nombramiento 276 - proyecto de resolución	Acción	100%										X	X		100%
7	Cese, luto - sepelio, vacaciones - proyecto de resolución	Acción	100%	X	X	X	X	X	X	X	X	X	X	X	X	100%



8	Ejecución de proyecto de resolución de vacaciones de los directivos de la IIEE	Acción	100%	X										X	X	100%
9	Consolidado de asistencia del personal de la SEDE UGEL 06	Acción	100%	X	X	X	X	X	X	X	X	X	X	X	X	100%
10	Procesos de Selección de personal - CAS SEDE y CAS INTERVENCIONES PEDAGÓGICAS RM N°082-2026	Personas	90%		X	X	X	X	X	X	X	X	X	X	X	90%
11	Pago de remuneraciones de personal docente y administrativo (1057, 276, 1053, 29944)	Personas	100%	X	X	X	X	X	X	X	X	X	X	X	X	100%
12	Pago de bonos excepcionales autorizados por el MINEDU:- D,Leg N° 276, D. Leg N° 1057 y Ley N° 29944.	Personas	100%							X					X	100%
13	Pago de beneficios sociales de servidores del D.Leg N° 276 , D. Leg N° 1057 y D. Leg. N° 1153.	Personas	100%						X						X	100%
14	Programas de prevención de salud	Personas	100%					X				X				100%
ACTIVIDADES SIGUN DISPONIBILIDAD PRESUPUESTARIA																
1	Pago de beneficios sociales de docentes y auxiliares de Educacion, segun listado nominal emitidos por la DITEN.	Personas	100%						X						X	100%
2	Capacitación: Cursos y/o Talleres en materia de Recursos Humanos, Servir, procedimiento administrativo	CAPACITACION	100%						X			X				100%
3	Plan de desarrollo de las personas - PDP (cursos de capacitacion)	Personas	100%						X	X						100%
ACTIVIDADES SIN FINANCIAMIENTO PIA																
1	Elaboración de Contratos, Adendas y Oficios de Culminación, inducción	Personas	100%			X	X	X	X	X	X	X	X	X	X	100%
2	Control posterior	Acción	70%	X	X	X	X	X	X	X	X	X	X	X		70%
3	Atención de requerimientos : Ministerio Público, Procuraduría, Policía Nacional, MINEDU, Secretaría Técnica, Órgano de Control Institucional, Dirección y otros.	Acción	100%	X	X	X	X	X	X	X	X	X	X	X		100%
4	Implementación de Legajo según lo dispuesto por Servir	Acción	30%	X	X	X	X	X	X	X	X	X	X	X	X	30%
5	Reconocimiento de deudas de ejercicios anteriores.	Personas	20%							X					X	20%
6	Pago de devengados de pensionistas Ley N° 20530.	PENSIONISTAS	20 %							X					X	20 %



7	Capacitación via zoom a los directivos de las IIEE sobre procesos administrativos (presentación de expedientes de propuestas de contratos, reporte de asistencias, presentación de solicitud de cese, luto y sepelio)	CAPACITACION	100%							X	X					100%
8	Actualización del Sistema AYNi con lo obrante en el acervo documentario del Archivo de Escalafón	Acción	100%	X	X	X	X	X	X	X	X	X	X	X	X	100%
9	Emisión de Informes Escalafonarios	Acción	100%	X	X	X	X	X	X	X	X	X	X	X	100%	
10	Atención de licencias sin goce de haber, subsidios por incapacidad temporal y maternidad	Acción	100%	X	X	X	X	X	X	X	X	X	X	X	100%	
11	Implementación del sistema de seguridad y salud en el trabajo	Acción	100%	X	X	X	X	X	X	X	X	X	X	X	100%	



ANEXO 4

- POI aprobado

Cuadro 6 – Plan Operativo Institucional 2026 – Recursos Humanos



ANEXO 5

- PIA / PIM

Cuadro 7 – Presupuesto Institucional de Apertura / Presupuesto Institucional Modificado (PIA / PIM)



PROGRAMA 0090.LOGROS DE APRENDIZAJE DE ESTUDIANTES DE LA EDUCACION BASICA REGULAR

PROG	PROD	ACTIV	INDIC	IV	RUPI	FINALIDA	UM	CA	ARE	SECF	ESPECIFICA GASTO	C	PIA	PIM
0090	LOGROS DE APRENDIZAJE DE ESTUDIANTES DE LA EDU	3000385.IN	5005628.C	22.E	047.F	0103.F	0161001.C	236	00	0001	1.2 1 1 2 1 1 PERSONAL NOMBRADO	9.1F	41,267,192	41,267,192
0090	LOGROS DE APRENDIZAJE DE ESTUDIANTES DE LA EDU	3000385.IN	5005628.C	22.E	047.F	0103.F	0161001.C	236	00	0001	1.2 1 1 2 1 2 PERSONAL CONTRATADO	9.1F	21,902,302	21,902,302
0090	LOGROS DE APRENDIZAJE DE ESTUDIANTES DE LA EDU	3000385.IN	5005628.C	22.E	047.F	0103.F	0161001.C	236	00	0001	1.2 1 1 2 2 1 ASIGNACIONES Y BONIFICACIONES PARA EL PERSONAL DEL MAGISTERIO	9.1F	2,214,622	2,214,622
0090	LOGROS DE APRENDIZAJE DE ESTUDIANTES DE LA EDU	3000385.IN	5005628.C	22.E	047.F	0103.F	0161001.C	236	00	0001	1.2 1 1 2 3 1 PERSONAL AUXILIAR DE EDUCACION	9.1F	12,001,443	12,001,443
0090	LOGROS DE APRENDIZAJE DE ESTUDIANTES DE LA EDU	3000385.IN	5005628.C	22.E	047.F	0103.F	0161001.C	236	00	0001	1.2 1 1 9 1 2 AGUINALDOS	9.1F	1,013,298	1,013,298
0090	LOGROS DE APRENDIZAJE DE ESTUDIANTES DE LA EDU	3000385.IN	5005628.C	22.E	047.F	0103.F	0161001.C	236	00	0001	1.2 1 1 9 1 3 BONIFICACION POR ESCOLARIDAD	9.1F	721,194	721,194
0090	LOGROS DE APRENDIZAJE DE ESTUDIANTES DE LA EDU	3000385.IN	5005628.C	22.E	047.F	0103.F	0161001.C	236	00	0001	1.2 1 3 1 1 14 CONTRIBUCIONES A ESSALUD DE REGIMENES ESPECIALES Y OTROS REGI	9.4F	4,048,185	4,048,185
0090	LOGROS DE APRENDIZAJE DE ESTUDIANTES DE LA EDU	3000385.IN	5005628.C	22.E	047.F	0103.F	0267929.P	240	00	0003	240.DOCENTE	9.1F	1,715,768	1,715,768
0090	LOGROS DE APRENDIZAJE DE ESTUDIANTES DE LA EDU	3000385.IN	5005628.C	22.E	047.F	0103.F	0267929.P	240	00	0003	1.2 1 1 2 2 1 ASIGNACIONES Y BONIFICACIONES PARA EL PERSONAL DEL MAGISTERIO	9.1F	411,159	411,159
0090	LOGROS DE APRENDIZAJE DE ESTUDIANTES DE LA EDU	3000385.IN	5005628.C	22.E	047.F	0103.F	0267929.P	240	00	0003	1.2 1 3 1 1 14 CONTRIBUCIONES A ESSALUD DE REGIMENES ESPECIALES Y OTROS REGI	9.4F	100,355	100,355
0090	LOGROS DE APRENDIZAJE DE ESTUDIANTES DE LA EDU	3000385.IN	5005628.C	22.E	047.F	0104.F	0161001.C	236	00	0004	1.2 1 1 2 1 1 PERSONAL NOMBRADO	9.1F	104,411,012	104,411,012
0090	LOGROS DE APRENDIZAJE DE ESTUDIANTES DE LA EDU	3000385.IN	5005628.C	22.E	047.F	0104.F	0161001.C	236	00	0004	1.2 1 1 2 1 2 PERSONAL CONTRATADO	9.1F	31,343,788	31,343,788
0090	LOGROS DE APRENDIZAJE DE ESTUDIANTES DE LA EDU	3000385.IN	5005628.C	22.E	047.F	0104.F	0161001.C	236	00	0004	1.2 1 1 2 2 1 ASIGNACIONES Y BONIFICACIONES PARA EL PERSONAL DEL MAGISTERIO	9.1F	1,588,535	1,588,535
0090	LOGROS DE APRENDIZAJE DE ESTUDIANTES DE LA EDU	3000385.IN	5005628.C	22.E	047.F	0104.F	0161001.C	236	00	0004	1.2 1 1 2 2 2 PALMAS MAGISTERIALES	9.1F	24,000	24,000
0090	LOGROS DE APRENDIZAJE DE ESTUDIANTES DE LA EDU	3000385.IN	5005628.C	22.E	047.F	0104.F	0161001.C	236	00	0004	1.2 1 1 9 1 2 AGUINALDOS	9.1F	1,738,089	1,738,089
0090	LOGROS DE APRENDIZAJE DE ESTUDIANTES DE LA EDU	3000385.IN	5005628.C	22.E	047.F	0104.F	0161001.C	236	00	0004	1.2 1 1 9 1 3 BONIFICACION POR ESCOLARIDAD	9.1F	1,208,777	1,208,777
0090	LOGROS DE APRENDIZAJE DE ESTUDIANTES DE LA EDU	3000385.IN	5005628.C	22.E	047.F	0104.F	0161001.C	236	00	0004	1.2 1 3 1 1 14 CONTRIBUCIONES A ESSALUD DE REGIMENES ESPECIALES Y OTROS REGI	9.4F	7,660,997	7,660,997
0090	LOGROS DE APRENDIZAJE DE ESTUDIANTES DE LA EDU	3000385.IN	5005628.C	22.E	047.F	0104.F	0267929.P	240	00	0005	240.DOCENTE	9.1F	1,347,431	1,347,431
0090	LOGROS DE APRENDIZAJE DE ESTUDIANTES DE LA EDU	3000385.IN	5005628.C	22.E	047.F	0104.F	0267929.P	240	00	0005	1.2 1 1 2 2 1 ASIGNACIONES Y BONIFICACIONES PARA EL PERSONAL DEL MAGISTERIO	9.1F	249,892	249,892
0090	LOGROS DE APRENDIZAJE DE ESTUDIANTES DE LA EDU	3000385.IN	5005628.C	22.E	047.F	0104.F	0267929.P	240	00	0005	1.2 1 3 1 1 14 CONTRIBUCIONES A ESSALUD DE REGIMENES ESPECIALES Y OTROS REGI	9.4F	78,810	78,810
0090	LOGROS DE APRENDIZAJE DE ESTUDIANTES DE LA EDU	3000385.IN	5005628.C	22.E	047.F	0104.F	0303595.P	240	00	0006	240.DOCENTE	9.1F	8,158,092	8,158,092
0090	LOGROS DE APRENDIZAJE DE ESTUDIANTES DE LA EDU	3000385.IN	5005628.C	22.E	047.F	0104.F	0303595.P	240	00	0006	1.2 1 1 2 1 1 PERSONAL NOMBRADO	9.1F	2,146,636	2,146,636
0090	LOGROS DE APRENDIZAJE DE ESTUDIANTES DE LA EDU	3000385.IN	5005628.C	22.E	047.F	0104.F	0303595.P	240	00	0006	1.2 1 1 9 1 2 AGUINALDOS	9.1F	141,060	141,060
0090	LOGROS DE APRENDIZAJE DE ESTUDIANTES DE LA EDU	3000385.IN	5005628.C	22.E	047.F	0104.F	0303595.P	240	00	0006	1.2 1 1 9 1 3 BONIFICACION POR ESCOLARIDAD	9.1F	94,040	94,040
0090	LOGROS DE APRENDIZAJE DE ESTUDIANTES DE LA EDU	3000385.IN	5005628.C	22.E	047.F	0104.F	0303595.P	240	00	0006	1.2 1 3 1 1 14 CONTRIBUCIONES A ESSALUD DE REGIMENES ESPECIALES Y OTROS REGI	9.4F	602,868	602,868
0090	LOGROS DE APRENDIZAJE DE ESTUDIANTES DE LA EDU	3000385.IN	5005628.C	22.E	047.F	0104.F	0303596.P	240	00	0007	240.DOCENTE	9.1F	504,108	504,108
0090	LOGROS DE APRENDIZAJE DE ESTUDIANTES DE LA EDU	3000385.IN	5005628.C	22.E	047.F	0104.F	0303596.P	240	00	0007	1.2 1 1 2 1 2 PERSONAL CONTRATADO	9.1F	7,200	7,200
0090	LOGROS DE APRENDIZAJE DE ESTUDIANTES DE LA EDU	3000385.IN	5005628.C	22.E	047.F	0104.F	0303596.P	240	00	0007	1.2 1 1 9 1 2 AGUINALDOS	9.1F	4,800	4,800
0090	LOGROS DE APRENDIZAJE DE ESTUDIANTES DE LA EDU	3000385.IN	5005628.C	22.E	047.F	0104.F	0303596.P	240	00	0007	1.2 1 1 9 1 3 BONIFICACION POR ESCOLARIDAD	9.1F	29,496	29,496
0090	LOGROS DE APRENDIZAJE DE ESTUDIANTES DE LA EDU	3000385.IN	5005628.C	22.E	047.F	0104.F	0303596.P	240	00	0007	1.2 1 3 1 1 14 CONTRIBUCIONES A ESSALUD DE REGIMENES ESPECIALES Y OTROS REGI	9.4F	120,333,096	120,333,096
0090	LOGROS DE APRENDIZAJE DE ESTUDIANTES DE LA EDU	3000385.IN	5005628.C	22.E	047.F	0105.F	0161001.C	236	00	0008	1.2 1 1 2 1 1 PERSONAL NOMBRADO	9.1F	38,983,368	38,983,368
0090	LOGROS DE APRENDIZAJE DE ESTUDIANTES DE LA EDU	3000385.IN	5005628.C	22.E	047.F	0105.F	0161001.C	236	00	0008	1.2 1 1 2 1 2 PERSONAL CONTRATADO	9.1F	1,475,883	1,475,883
0090	LOGROS DE APRENDIZAJE DE ESTUDIANTES DE LA EDU	3000385.IN	5005628.C	22.E	047.F	0105.F	0161001.C	236	00	0008	1.2 1 1 2 2 1 ASIGNACIONES Y BONIFICACIONES PARA EL PERSONAL DEL MAGISTERIO	9.1F	36,000	36,000
0090	LOGROS DE APRENDIZAJE DE ESTUDIANTES DE LA EDU	3000385.IN	5005628.C	22.E	047.F	0105.F	0161001.C	236	00	0008	1.2 1 1 2 2 2 PALMAS MAGISTERIALES	9.1F	7,363,113	7,363,113
0090	LOGROS DE APRENDIZAJE DE ESTUDIANTES DE LA EDU	3000385.IN	5005628.C	22.E	047.F	0105.F	0161001.C	236	00	0008	1.2 1 1 2 3 1 PERSONAL AUXILIAR DE EDUCACION	9.1F	2,044,680	2,044,680
0090	LOGROS DE APRENDIZAJE DE ESTUDIANTES DE LA EDU	3000385.IN	5005628.C	22.E	047.F	0105.F	0161001.C	236	00	0008	1.2 1 1 9 1 2 AGUINALDOS	9.1F	1,148,874	1,148,874
0090	LOGROS DE APRENDIZAJE DE ESTUDIANTES DE LA EDU	3000385.IN	5005628.C	22.E	047.F	0105.F	0161001.C	236	00	0008	1.2 1 1 9 1 3 BONIFICACION POR ESCOLARIDAD	9.1F	8,638,850	8,638,850
0090	LOGROS DE APRENDIZAJE DE ESTUDIANTES DE LA EDU	3000385.IN	5005628.C	22.E	047.F	0105.F	0267929.P	240	00	0009	240.DOCENTE	9.1F	1,455,407	1,455,407
0090	LOGROS DE APRENDIZAJE DE ESTUDIANTES DE LA EDU	3000385.IN	5005628.C	22.E	047.F	0105.F	0267929.P	240	00	0009	1.2 1 1 2 1 1 PERSONAL NOMBRADO	9.1F	251,098	251,098
0090	LOGROS DE APRENDIZAJE DE ESTUDIANTES DE LA EDU	3000385.IN	5005628.C	22.E	047.F	0105.F	0267929.P	240	00	0009	1.2 1 1 2 2 1 ASIGNACIONES Y BONIFICACIONES PARA EL PERSONAL DEL MAGISTERIO	9.1F	85,129	85,129
0090	LOGROS DE APRENDIZAJE DE ESTUDIANTES DE LA EDU	3000385.IN	5005628.C	22.E	047.F	0105.F	0346309.P	240	00	0010	240.DOCENTE	9.1F	1,008,216	1,008,216
0090	LOGROS DE APRENDIZAJE DE ESTUDIANTES DE LA EDU	3000385.IN	5005628.C	22.E	047.F	0105.F	0346309.P	240	00	0010	1.2 1 1 2 1 2 PERSONAL CONTRATADO	9.1F	14,400	14,400
0090	LOGROS DE APRENDIZAJE DE ESTUDIANTES DE LA EDU	3000385.IN	5005628.C	22.E	047.F	0105.F	0346309.P	240	00	0010	1.2 1 1 9 1 3 BONIFICACION POR ESCOLARIDAD	9.1F	9,600	9,600
0090	LOGROS DE APRENDIZAJE DE ESTUDIANTES DE LA EDU	3000385.IN	5005628.C	22.E	047.F	0105.F	0346309.P	240	00	0010	1.2 1 3 1 1 14 CONTRIBUCIONES A ESSALUD DE REGIMENES ESPECIALES Y OTROS REGI	9.4F	58,992	58,992



PROGRAMA 0090.LOGROS DE APRENDIZAJE DE ESTUDIANTES DE LA EDUCACION BASICA REGULAR

PROG	PROD	ACTIV	IV	IRUF	FINALIDA	UM	CA	AREA	ECF	ESPECIFICA GASTO	PIA	PIM					
0090.LOGROS DE APRENDIZAJE DE ESTUDIANTES DE LA EDU	3000385.IN	5005629.C	22.047.0103.0161002.C	236.INSTITUCION EDUCATIVA	76.00.ARH	0012	1.2	1	1	13	1	2	CONTRATO ADMINISTRATIVO DE SERVICIOS - TRANSITORIO	9.1F	129,374	129,374	
0090.LOGROS DE APRENDIZAJE DE ESTUDIANTES DE LA EDU	3000385.IN	5005629.C	22.047.0103.0161002.C	236.INSTITUCION EDUCATIVA	76.00.ARH	0012	1.2	1	1	9	1	4	AGUINALDOS DE CONTRATO ADMINISTRATIVO DE SERVICIOS	9.1F	3,359	3,359	
0090.LOGROS DE APRENDIZAJE DE ESTUDIANTES DE LA EDU	3000385.IN	5005629.C	22.047.0103.0161002.C	236.INSTITUCION EDUCATIVA	76.00.ARH	0012	1.2	1	3	1	15	CONTRIBUCIONES A ESSALUD DE CONTRATO ADMINISTRATIVO DE SERVICIOS	9.4F	11,614	11,614		
0090.LOGROS DE APRENDIZAJE DE ESTUDIANTES DE LA EDU	3000385.IN	5005629.C	22.047.0103.0161002.C	236.INSTITUCION EDUCATIVA	76.00.ARH	0012	1.2	1	4	1	17	VACACIONES TRUNCAS PERSONAL CAS	NOF	15,675	15,675		
0090.LOGROS DE APRENDIZAJE DE ESTUDIANTES DE LA EDU	3000385.IN	5005629.C	22.047.0103.0161002.C	236.INSTITUCION EDUCATIVA	78.00.ARH	0011	1.2	1	1	1	1	2	PERSONAL ADMINISTRATIVO NOMBRADO (REGIMEN PUBLICO)	9.1F	607,569	607,569	
0090.LOGROS DE APRENDIZAJE DE ESTUDIANTES DE LA EDU	3000385.IN	5005629.C	22.047.0103.0161002.C	236.INSTITUCION EDUCATIVA	78.00.ARH	0011	1.2	1	1	1	1	3	PERSONAL CON CONTRATO A PLAZO FIJO (REGIMEN LABORAL PUBLICO)	9.1F	515,319	515,319	
0090.LOGROS DE APRENDIZAJE DE ESTUDIANTES DE LA EDU	3000385.IN	5005629.C	22.047.0103.0161002.C	236.INSTITUCION EDUCATIVA	78.00.ARH	0011	1.2	1	1	1	2	1	ASIGNACION A FONDOS PARA PERSONAL	9.1F	2,075,085	2,075,085	
0090.LOGROS DE APRENDIZAJE DE ESTUDIANTES DE LA EDU	3000385.IN	5005629.C	22.047.0103.0161002.C	236.INSTITUCION EDUCATIVA	78.00.ARH	0011	1.2	1	1	9	1	2	AGUINALDOS	9.1F	74,067	74,067	
0090.LOGROS DE APRENDIZAJE DE ESTUDIANTES DE LA EDU	3000385.IN	5005629.C	22.047.0103.0161002.C	236.INSTITUCION EDUCATIVA	78.00.ARH	0011	1.2	1	1	9	1	3	BONIFICACION POR ESCOLARIDAD	9.1F	35,000	35,000	
0090.LOGROS DE APRENDIZAJE DE ESTUDIANTES DE LA EDU	3000385.IN	5005629.C	22.047.0103.0161002.C	236.INSTITUCION EDUCATIVA	78.00.ARH	0011	1.2	1	3	1	13	CONTRIBUCIONES A ESSALUD DEL PERSONAL ADMINISTRATIVO	9.4F	60,124	60,124		
0090.LOGROS DE APRENDIZAJE DE ESTUDIANTES DE LA EDU	3000385.IN	5005629.C	22.047.0103.0161002.C	236.INSTITUCION EDUCATIVA	78.00.ARH	0011	1.2	1	3	1	14	CONTRIBUCIONES A ESSALUD DE REGIMENES ESPECIALES Y OTROS REGIMENES	9.4F	273,347	273,347		
0090.LOGROS DE APRENDIZAJE DE ESTUDIANTES DE LA EDU	3000385.IN	5005629.C	22.047.0104.0161002.C	236.INSTITUCION EDUCATIVA	76.00.AGEBRE	0014	3.2	3	2	1	2	99	OTROS GASTOS	NOF	14,210	14,210	
0090.LOGROS DE APRENDIZAJE DE ESTUDIANTES DE LA EDU	3000385.IN	5005629.C	22.047.0104.0161002.C	236.INSTITUCION EDUCATIVA	76.00.ARH	0014	1.2	1	1	1	13	1	2	CONTRATO ADMINISTRATIVO DE SERVICIOS - TRANSITORIO	9.1F	51,894	51,894
0090.LOGROS DE APRENDIZAJE DE ESTUDIANTES DE LA EDU	3000385.IN	5005629.C	22.047.0104.0161002.C	236.INSTITUCION EDUCATIVA	76.00.ARH	0014	1.2	1	1	9	1	4	AGUINALDOS DE CONTRATO ADMINISTRATIVO DE SERVICIOS	9.1F	746	746	
0090.LOGROS DE APRENDIZAJE DE ESTUDIANTES DE LA EDU	3000385.IN	5005629.C	22.047.0104.0161002.C	236.INSTITUCION EDUCATIVA	76.00.ARH	0014	1.2	1	3	1	15	CONTRIBUCIONES A ESSALUD DE CONTRATO ADMINISTRATIVO DE SERVICIOS	9.4F	3,400	3,400		
0090.LOGROS DE APRENDIZAJE DE ESTUDIANTES DE LA EDU	3000385.IN	5005629.C	22.047.0104.0161002.C	236.INSTITUCION EDUCATIVA	76.00.ARH	0014	1.2	1	4	1	17	VACACIONES TRUNCAS PERSONAL CAS	NOF	14,052	14,052		
0090.LOGROS DE APRENDIZAJE DE ESTUDIANTES DE LA EDU	3000385.IN	5005629.C	22.047.0104.0161002.C	236.INSTITUCION EDUCATIVA	135.00.ARH	0013	1.2	1	1	1	1	2	PERSONAL ADMINISTRATIVO NOMBRADO (REGIMEN PUBLICO)	9.1F	2,072,335	2,072,335	
0090.LOGROS DE APRENDIZAJE DE ESTUDIANTES DE LA EDU	3000385.IN	5005629.C	22.047.0104.0161002.C	236.INSTITUCION EDUCATIVA	135.00.ARH	0013	1.2	1	1	1	1	3	PERSONAL CON CONTRATO A PLAZO FIJO (REGIMEN LABORAL PUBLICO)	9.1F	1,253,665	1,253,665	
0090.LOGROS DE APRENDIZAJE DE ESTUDIANTES DE LA EDU	3000385.IN	5005629.C	22.047.0104.0161002.C	236.INSTITUCION EDUCATIVA	135.00.ARH	0013	1.2	1	1	1	2	1	ASIGNACION A FONDOS PARA PERSONAL	9.1F	6,117,150	6,117,150	
0090.LOGROS DE APRENDIZAJE DE ESTUDIANTES DE LA EDU	3000385.IN	5005629.C	22.047.0104.0161002.C	236.INSTITUCION EDUCATIVA	135.00.ARH	0013	1.2	1	1	9	1	2	AGUINALDOS	9.1F	222,629	222,629	
0090.LOGROS DE APRENDIZAJE DE ESTUDIANTES DE LA EDU	3000385.IN	5005629.C	22.047.0104.0161002.C	236.INSTITUCION EDUCATIVA	135.00.ARH	0013	1.2	1	1	9	1	3	BONIFICACION POR ESCOLARIDAD	9.1F	103,000	103,000	
0090.LOGROS DE APRENDIZAJE DE ESTUDIANTES DE LA EDU	3000385.IN	5005629.C	22.047.0104.0161002.C	236.INSTITUCION EDUCATIVA	135.00.ARH	0013	1.2	1	3	1	13	CONTRIBUCIONES A ESSALUD DEL PERSONAL ADMINISTRATIVO	9.4F	177,905	177,905		
0090.LOGROS DE APRENDIZAJE DE ESTUDIANTES DE LA EDU	3000385.IN	5005629.C	22.047.0104.0161002.C	236.INSTITUCION EDUCATIVA	135.00.ARH	0013	1.2	1	3	1	14	CONTRIBUCIONES A ESSALUD DE REGIMENES ESPECIALES Y OTROS REGIMENES	9.4F	795,985	795,985		
0090.LOGROS DE APRENDIZAJE DE ESTUDIANTES DE LA EDU	3000385.IN	5005629.C	22.047.0104.0445312.IN	236.INSTITUCION EDUCATIVA	76.00.AGEBRE	0015	3.2	3	1	5	1	2	PAPELERIA EN GENERAL, UTILES Y MATERIALES DE OFICINA	NOF	280	280	
0090.LOGROS DE APRENDIZAJE DE ESTUDIANTES DE LA EDU	3000385.IN	5005629.C	22.047.0104.0445312.IN	236.INSTITUCION EDUCATIVA	76.00.AGEBRE	0015	3.2	3	1	9	1	2	MATERIAL DIDACTICO, ACCESORIOS Y UTILES DE ENSEÑANZA	NOF	1,373	1,373	
0090.LOGROS DE APRENDIZAJE DE ESTUDIANTES DE LA EDU	3000385.IN	5005629.C	22.047.0104.0445312.IN	236.INSTITUCION EDUCATIVA	76.00.AGEBRE	0015	3.2	3	2	1	2	99	OTROS GASTOS	NOF	1,498	1,498	
0090.LOGROS DE APRENDIZAJE DE ESTUDIANTES DE LA EDU	3000385.IN	5005629.C	22.047.0104.0445312.IN	236.INSTITUCION EDUCATIVA	76.00.ARH	0015	1.2	1	1	1	13	1	2	CONTRATO ADMINISTRATIVO DE SERVICIOS - TRANSITORIO	9.1F	205,892	205,892
0090.LOGROS DE APRENDIZAJE DE ESTUDIANTES DE LA EDU	3000385.IN	5005629.C	22.047.0104.0445312.IN	236.INSTITUCION EDUCATIVA	76.00.ARH	0015	1.2	1	1	9	1	4	AGUINALDOS DE CONTRATO ADMINISTRATIVO DE SERVICIOS	9.1F	3,359	3,359	
0090.LOGROS DE APRENDIZAJE DE ESTUDIANTES DE LA EDU	3000385.IN	5005629.C	22.047.0104.0445312.IN	236.INSTITUCION EDUCATIVA	76.00.ARH	0015	1.2	1	3	1	15	CONTRIBUCIONES A ESSALUD DE CONTRATO ADMINISTRATIVO DE SERVICIOS	9.4F	13,523	13,523		
0090.LOGROS DE APRENDIZAJE DE ESTUDIANTES DE LA EDU	3000385.IN	5005629.C	22.047.0104.0445312.IN	236.INSTITUCION EDUCATIVA	76.00.ARH	0015	1.2	1	4	1	17	VACACIONES TRUNCAS PERSONAL CAS	NOF	12,179	12,179		
0090.LOGROS DE APRENDIZAJE DE ESTUDIANTES DE LA EDU	3000385.IN	5005629.C	22.047.0105.0161002.C	236.INSTITUCION EDUCATIVA	76.00.ARH	0017	1.2	1	4	1	17	VACACIONES TRUNCAS PERSONAL CAS	NOF	2,850	2,850		
0090.LOGROS DE APRENDIZAJE DE ESTUDIANTES DE LA EDU	3000385.IN	5005629.C	22.047.0105.0161002.C	236.INSTITUCION EDUCATIVA	78.00.ARH	0016	1.2	1	1	1	1	2	PERSONAL ADMINISTRATIVO NOMBRADO (REGIMEN PUBLICO)	9.1F	2,252,381	2,252,381	
0090.LOGROS DE APRENDIZAJE DE ESTUDIANTES DE LA EDU	3000385.IN	5005629.C	22.047.0105.0161002.C	236.INSTITUCION EDUCATIVA	78.00.ARH	0016	1.2	1	1	1	1	3	PERSONAL CON CONTRATO A PLAZO FIJO (REGIMEN LABORAL PUBLICO)	9.1F	884,208	884,208	
0090.LOGROS DE APRENDIZAJE DE ESTUDIANTES DE LA EDU	3000385.IN	5005629.C	22.047.0105.0161002.C	236.INSTITUCION EDUCATIVA	78.00.ARH	0016	1.2	1	1	1	2	1	ASIGNACION A FONDOS PARA PERSONAL	9.1F	5,785,332	5,785,332	
0090.LOGROS DE APRENDIZAJE DE ESTUDIANTES DE LA EDU	3000385.IN	5005629.C	22.047.0105.0161002.C	236.INSTITUCION EDUCATIVA	78.00.ARH	0016	1.2	1	1	3	1	2	PERSONAL CONTRATADO	9.1F	135,169	135,169	
0090.LOGROS DE APRENDIZAJE DE ESTUDIANTES DE LA EDU	3000385.IN	5005629.C	22.047.0105.0161002.C	236.INSTITUCION EDUCATIVA	78.00.ARH	0016	1.2	1	1	9	1	2	AGUINALDOS	9.1F	215,643	215,643	
0090.LOGROS DE APRENDIZAJE DE ESTUDIANTES DE LA EDU	3000385.IN	5005629.C	22.047.0105.0161002.C	236.INSTITUCION EDUCATIVA	78.00.ARH	0016	1.2	1	1	9	1	3	BONIFICACION POR ESCOLARIDAD	9.1F	100,000	100,000	
0090.LOGROS DE APRENDIZAJE DE ESTUDIANTES DE LA EDU	3000385.IN	5005629.C	22.047.0105.0161002.C	236.INSTITUCION EDUCATIVA	78.00.ARH	0016	1.2	1	3	1	13	CONTRIBUCIONES A ESSALUD DEL PERSONAL ADMINISTRATIVO	9.4F	174,121	174,121		
0090.LOGROS DE APRENDIZAJE DE ESTUDIANTES DE LA EDU	3000385.IN	5005629.C	22.047.0105.0161002.C	236.INSTITUCION EDUCATIVA	78.00.ARH	0016	1.2	1	3	1	14	CONTRIBUCIONES A ESSALUD DE REGIMENES ESPECIALES Y OTROS REGIMENES	9.4F	782,285	782,285		
0090.LOGROS DE APRENDIZAJE DE ESTUDIANTES DE LA EDU	3000385.IN	5005629.C	22.047.0105.0445312.IN	236.INSTITUCION EDUCATIVA	76.00.ARH	0018	1.2	1	1	1	13	1	2	CONTRATO ADMINISTRATIVO DE SERVICIOS - TRANSITORIO	9.1F	1,863,133	1,863,133
0090.LOGROS DE APRENDIZAJE DE ESTUDIANTES DE LA EDU	3000385.IN	5005629.C	22.047.0105.0445312.IN	236.INSTITUCION EDUCATIVA	76.00.ARH	0018	1.2	1	1	9	1	4	AGUINALDOS DE CONTRATO ADMINISTRATIVO DE SERVICIOS	9.1F	40,684	40,684	
0090.LOGROS DE APRENDIZAJE DE ESTUDIANTES DE LA EDU	3000385.IN	5005629.C	22.047.0105.0445312.IN	236.INSTITUCION EDUCATIVA	76.00.ARH	0018	1.2	1	3	1	15	CONTRIBUCIONES A ESSALUD DE CONTRATO ADMINISTRATIVO DE SERVICIOS	9.4F	160,085	160,085		
0090.LOGROS DE APRENDIZAJE DE ESTUDIANTES DE LA EDU	3000385.IN	5005629.C	22.047.0105.0445312.IN	236.INSTITUCION EDUCATIVA	76.00.ARH	0018	1.2	1	4	1	17	VACACIONES TRUNCAS PERSONAL CAS	NOF	136,557	136,557		



PROGRAMA 0106.INCLUSION DE NIÑOS, NIÑAS Y JOVENES CON DISCAPACIDAD EN LA EDUCACION BASICA Y TECNICO PRODUCTIVA

PROG	PROD	ACTIV	F	IV	IRUF	FINALIDA	UM	CA	F	AREA	SECF	ESPECIFICA GASTO	PIA	PIM	
0106.INCLUSION DE NIÑOS, NIÑAS Y JOVENES CON DISCAPA	3000790.P	5005877.C	22	047	0107	0188123.C	086.PERSONA	8	00	ARH	0034	1.2 1 1 13 1 2 CONTRATO ADMINISTRATIVO DE SERVICIOS - TRANSITORIO	9.1	169,633	169,633
0106.INCLUSION DE NIÑOS, NIÑAS Y JOVENES CON DISCAPA	3000790.P	5005877.C	22	047	0107	0188123.C	086.PERSONA	8	00	ARH	0034	1.2 1 1 9 1 4 AGUINALDOS DE CONTRATO ADMINISTRATIVO DE SERVICIOS	9.1	3,359	3,359
0106.INCLUSION DE NIÑOS, NIÑAS Y JOVENES CON DISCAPA	3000790.P	5005877.C	22	047	0107	0188123.C	086.PERSONA	8	00	ARH	0034	1.2 1 3 1 1 15 CONTRIBUCIONES A ESSALUD DE CONTRATO ADMINISTRATIVO DE SERVICIOS	9.4	13,669	13,669
0106.INCLUSION DE NIÑOS, NIÑAS Y JOVENES CON DISCAPA	3000790.P	5005877.C	22	047	0107	0188123.C	086.PERSONA	8	00	ARH	0034	1.2 1 4 1 1 7 VACACIONES TRUNCAS PERSONAL CAS	NO F	17,775	17,775
0106.INCLUSION DE NIÑOS, NIÑAS Y JOVENES CON DISCAPA	3000790.P	5005877.C	22	047	0107	0188123.C	086.PERSONA	185	00	ARH	0033	1.2 1 1 1 1 2 PERSONAL ADMINISTRATIVO NOMBRADO (REGIMEN PUBLICO)	9.1	222,485	222,485
0106.INCLUSION DE NIÑOS, NIÑAS Y JOVENES CON DISCAPA	3000790.P	5005877.C	22	047	0107	0188123.C	086.PERSONA	185	00	ARH	0033	1.2 1 1 1 1 3 PERSONAL CON CONTRATO A PLAZO FIJO (REGIMEN LABORAL PUBLICO)	9.1	32,011	32,011
0106.INCLUSION DE NIÑOS, NIÑAS Y JOVENES CON DISCAPA	3000790.P	5005877.C	22	047	0107	0188123.C	086.PERSONA	185	00	ARH	0033	1.2 1 1 2 1 ASIGNACION A FONDOS PARA PERSONAL	9.1	209,700	209,700
0106.INCLUSION DE NIÑOS, NIÑAS Y JOVENES CON DISCAPA	3000790.P	5005877.C	22	047	0107	0188123.C	086.PERSONA	185	00	ARH	0033	1.2 1 1 2 1 1 PERSONAL NOMBRADO	9.1	4,568,058	4,568,058
0106.INCLUSION DE NIÑOS, NIÑAS Y JOVENES CON DISCAPA	3000790.P	5005877.C	22	047	0107	0188123.C	086.PERSONA	185	00	ARH	0033	1.2 1 1 2 1 2 PERSONAL CONTRATADO	9.1	1,838,004	1,838,004
0106.INCLUSION DE NIÑOS, NIÑAS Y JOVENES CON DISCAPA	3000790.P	5005877.C	22	047	0107	0188123.C	086.PERSONA	185	00	ARH	0033	1.2 1 1 2 2 1 ASIGNACIONES Y BONIFICACIONES PARA EL PERSONAL DEL MAGISTERIO	9.1	54,068	54,068
0106.INCLUSION DE NIÑOS, NIÑAS Y JOVENES CON DISCAPA	3000790.P	5005877.C	22	047	0107	0188123.C	086.PERSONA	185	00	ARH	0033	1.2 1 1 2 3 1 PERSONAL AUXILIAR DE EDUCACION	9.1	1,238,406	1,238,406
0106.INCLUSION DE NIÑOS, NIÑAS Y JOVENES CON DISCAPA	3000790.P	5005877.C	22	047	0107	0188123.C	086.PERSONA	185	00	ARH	0033	1.2 1 1 3 1 1 PERSONAL NOMBRADO	9.1	137,394	137,394
0106.INCLUSION DE NIÑOS, NIÑAS Y JOVENES CON DISCAPA	3000790.P	5005877.C	22	047	0107	0188123.C	086.PERSONA	185	00	ARH	0033	1.2 1 1 3 1 2 PERSONAL CONTRATADO	9.1	298,076	298,076
0106.INCLUSION DE NIÑOS, NIÑAS Y JOVENES CON DISCAPA	3000790.P	5005877.C	22	047	0107	0188123.C	086.PERSONA	185	00	ARH	0033	1.2 1 1 9 1 2 AGUINALDOS	9.1	109,360	109,360
0106.INCLUSION DE NIÑOS, NIÑAS Y JOVENES CON DISCAPA	3000790.P	5005877.C	22	047	0107	0188123.C	086.PERSONA	185	00	ARH	0033	1.2 1 1 9 1 3 BONIFICACION POR ESCOLARIDAD	9.1	59,948	59,948
0106.INCLUSION DE NIÑOS, NIÑAS Y JOVENES CON DISCAPA	3000790.P	5005877.C	22	047	0107	0188123.C	086.PERSONA	185	00	ARH	0033	1.2 1 3 1 1 13 CONTRIBUCIONES A ESSALUD DEL PERSONAL ADMINISTRATIVO	9.4	6,190	6,190
0106.INCLUSION DE NIÑOS, NIÑAS Y JOVENES CON DISCAPA	3000790.P	5005877.C	22	047	0107	0188123.C	086.PERSONA	185	00	ARH	0033	1.2 1 3 1 1 14 CONTRIBUCIONES A ESSALUD DE REGIMENES ESPECIALES Y OTROS REGIMENES	9.4	454,279	454,279
0106.INCLUSION DE NIÑOS, NIÑAS Y JOVENES CON DISCAPA	3000790.P	5005877.C	22	047	0107	0267929.P	240.DOCENTE	3	00	ARH	0035	1.2 1 1 2 1 1 PERSONAL NOMBRADO	9.1	66,689	66,689
0106.INCLUSION DE NIÑOS, NIÑAS Y JOVENES CON DISCAPA	3000790.P	5005877.C	22	047	0107	0267929.P	240.DOCENTE	3	00	ARH	0035	1.2 1 1 2 2 1 ASIGNACIONES Y BONIFICACIONES PARA EL PERSONAL DEL MAGISTERIO	9.1	16,580	16,580
0106.INCLUSION DE NIÑOS, NIÑAS Y JOVENES CON DISCAPA	3000790.P	5005877.C	22	047	0107	0267929.P	240.DOCENTE	3	00	ARH	0035	1.2 1 3 1 1 14 CONTRIBUCIONES A ESSALUD DE REGIMENES ESPECIALES Y OTROS REGIMENES	9.4	3,902	3,902



PROGRAMA 9001.ACCIONES CENTRALES

PROG	PROD	ACTIV	F	IV	IRUF	FINALIDA	UM	CA	F	AREA	SECF	ESPECIFICA GASTO	C	PIA
9001.ACCIONES CENTRALES	3999999.S	5000003.G	22	006	0008	0267929.F	001.ACCION	2	00	ARH	0047	1.2 1 1 2 1 1 PERSONAL NOMBRADO	9.1.F	173,541
9001.ACCIONES CENTRALES	3999999.S	5000003.G	22	006	0008	0267929.F	001.ACCION	2	00	ARH	0047	1.2 1 1 2 2 1 ASIGNACIONES Y BONIFICACIONES PARA EL PERSONAL DEL MAGISTERIO	9.1.F	137,657
9001.ACCIONES CENTRALES	3999999.S	5000003.G	22	006	0008	0267929.F	001.ACCION	2	00	ARH	0047	1.2 1 3 1 1 14 CONTRIBUCIONES A ESSALUD DE REGIMENES ESPECIALES Y OTROS REGI	9.4.F	10,150
9001.ACCIONES CENTRALES	3999999.S	5000003.G	22	006	0008	0334300.F	240.DOCENTE	1	00	ARH	0048	1.2 1 4 1 1 2 COMPENSACION POR TIEMPO DE SERVICIOS DE OTROS REGIMENES	NO.F	42,194,276
9001.ACCIONES CENTRALES	3999999.S	5000003.G	22	006	0008	0334300.F	240.DOCENTE	1	00	ARH	0048	2.2 2 2 1 3 1 GASTOS DE SEPELIO Y LUTO DEL PERSONAL ACTIVO	NO.F	1,188,000
9001.ACCIONES CENTRALES	3999999.S	5000005.G	22	006	0011	0001156.F	137.PLANILLA	1	00	ARH	0050	1.2 1 1 1 1 2 PERSONAL ADMINISTRATIVO NOMBRADO (REGIMEN PUBLICO)	9.1.F	818,668
9001.ACCIONES CENTRALES	3999999.S	5000005.G	22	006	0011	0001156.F	137.PLANILLA	1	00	ARH	0050	1.2 1 1 1 1 3 PERSONAL CON CONTRATO A PLAZO FIJO (REGIMEN LABORAL PUBLICO)	9.1.F	515,680
9001.ACCIONES CENTRALES	3999999.S	5000005.G	22	006	0011	0001156.F	137.PLANILLA	1	00	ARH	0050	1.2 1 1 1 3 1 1 CONTRATO ADMINISTRATIVO DE SERVICIOS - INDETERMINADO	9.1.F	1,284,507
9001.ACCIONES CENTRALES	3999999.S	5000005.G	22	006	0011	0001156.F	137.PLANILLA	1	00	ARH	0050	1.2 1 1 1 3 1 2 CONTRATO ADMINISTRATIVO DE SERVICIOS - TRANSITORIO	9.1.F	604,756
9001.ACCIONES CENTRALES	3999999.S	5000005.G	22	006	0011	0001156.F	137.PLANILLA	1	00	ARH	0050	1.2 1 1 9 1 4 AGUINALDOS DE CONTRATO ADMINISTRATIVO DE SERVICIOS	9.1.F	-
9001.ACCIONES CENTRALES	3999999.S	5000005.G	22	006	0011	0001156.F	137.PLANILLA	1	00	ARH	0050	1.2 1 3 1 1 13 CONTRIBUCIONES A ESSALUD DEL PERSONAL ADMINISTRATIVO	9.4.F	696,341
9001.ACCIONES CENTRALES	3999999.S	5000005.G	22	006	0011	0001156.F	137.PLANILLA	1	00	ARH	0050	1.2 1 3 1 1 15 CONTRIBUCIONES A ESSALUD DE CONTRATO ADMINISTRATIVO DE SERVICIOS	9.4.F	-
9001.ACCIONES CENTRALES	3999999.S	5000005.G	22	006	0011	0001156.F	137.PLANILLA	1	00	ARH	0050	1.2 1 4 1 1 2 COMPENSACION POR TIEMPO DE SERVICIOS DE OTROS REGIMENES	NO.F	2,880,338
9001.ACCIONES CENTRALES	3999999.S	5000005.G	22	006	0011	0001156.F	137.PLANILLA	1	00	ARH	0050	1.2 1 4 1 1 4 ASIGNACION POR CUMPLIR 25 O 30 AÑOS	NO.F	6,131
9001.ACCIONES CENTRALES	3999999.S	5000005.G	22	006	0011	0053154.A	137.PLANILLA	12	00	ARH	0051	1.2 1 1 1 1 2 PERSONAL ADMINISTRATIVO NOMBRADO (REGIMEN PUBLICO)	9.1.F	2,900,519
9001.ACCIONES CENTRALES	3999999.S	5000005.G	22	006	0011	0053154.A	137.PLANILLA	12	00	ARH	0051	1.2 1 1 1 1 3 PERSONAL CON CONTRATO A PLAZO FIJO (REGIMEN LABORAL PUBLICO)	9.1.F	1,579,737
9001.ACCIONES CENTRALES	3999999.S	5000005.G	22	006	0011	0053154.A	137.PLANILLA	12	00	ARH	0051	1.2 1 1 1 2 1 ASIGNACION A FONDOS PARA PERSONAL	9.1.F	1,048,629
9001.ACCIONES CENTRALES	3999999.S	5000005.G	22	006	0011	0053154.A	137.PLANILLA	12	00	ARH	0051	1.2 1 1 2 1 1 PERSONAL NOMBRADO	9.1.F	1,448,092
9001.ACCIONES CENTRALES	3999999.S	5000005.G	22	006	0011	0053154.A	137.PLANILLA	12	00	ARH	0051	1.2 1 1 2 2 1 ASIGNACIONES Y BONIFICACIONES PARA EL PERSONAL DEL MAGISTERIO	9.1.F	800,057
9001.ACCIONES CENTRALES	3999999.S	5000005.G	22	006	0011	0053154.A	137.PLANILLA	12	00	ARH	0051	1.2 1 1 3 1 2 PERSONAL CONTRATADO	9.1.F	1,230
9001.ACCIONES CENTRALES	3999999.S	5000005.G	22	006	0011	0053154.A	137.PLANILLA	12	00	ARH	0051	1.2 1 1 9 1 2 AGUINALDOS	9.1.F	73,411
9001.ACCIONES CENTRALES	3999999.S	5000005.G	22	006	0011	0053154.A	137.PLANILLA	12	00	ARH	0051	1.2 1 1 9 1 3 BONIFICACION POR ESCOLARIDAD	9.1.F	47,865
9001.ACCIONES CENTRALES	3999999.S	5000005.G	22	006	0011	0053154.A	137.PLANILLA	12	00	ARH	0051	1.2 1 1 9 3 13 OTROS BONOS EXTRAORDINARIOS PERSONAL ACTIVO	9.1.F	-
9001.ACCIONES CENTRALES	3999999.S	5000005.G	22	006	0011	0053154.A	137.PLANILLA	12	00	ARH	0051	1.2 1 1 9 3 14 OTROS BONOS EXTRAORDINARIOS PERSONAL CAS	9.1.F	-
9001.ACCIONES CENTRALES	3999999.S	5000005.G	22	006	0011	0053154.A	137.PLANILLA	12	00	ARH	0051	1.2 1 3 1 1 13 CONTRIBUCIONES A ESSALUD DEL PERSONAL ADMINISTRATIVO	9.4.F	244,949
9001.ACCIONES CENTRALES	3999999.S	5000005.G	22	006	0011	0053154.A	137.PLANILLA	12	00	ARH	0051	1.2 1 3 1 1 14 CONTRIBUCIONES A ESSALUD DE REGIMENES ESPECIALES Y OTROS REGI	9.4.F	311,493
9001.ACCIONES CENTRALES	3999999.S	5000005.G	22	006	0011	0053154.A	137.PLANILLA	12	00	ARH	0051	3.2 3 1 1 1 ALIMENTOS Y BEBIDAS PARA CONSUMO HUMANO	NO.F	3,000
9001.ACCIONES CENTRALES	3999999.S	5000005.G	22	006	0011	0053154.A	137.PLANILLA	12	00	ARH	0051	3.2 3 1 2 1 VESTUARIO, ACCESORIOS Y PRENDAS DIVERSAS	NO.F	150,350
9001.ACCIONES CENTRALES	3999999.S	5000005.G	22	006	0011	0053154.A	137.PLANILLA	12	00	ARH	0051	3.2 3 1 5 3 1 ASEO, LIMPIEZA Y TOCADOR	NO.F	40,000
9001.ACCIONES CENTRALES	3999999.S	5000005.G	22	006	0011	0053154.A	137.PLANILLA	12	00	ARH	0051	3.2 3 1 6 1 4 DE SEGURIDAD	9.6.F	117,000
9001.ACCIONES CENTRALES	3999999.S	5000005.G	22	006	0011	0053154.A	137.PLANILLA	12	00	ARH	0051	3.2 3 2 1 2 99 OTROS GASTOS	NO.F	8,000
9001.ACCIONES CENTRALES	3999999.S	5000005.G	22	006	0011	0053154.A	137.PLANILLA	12	00	ARH	0051	3.2 3 2 7 3 1 REALIZADO POR PERSONAS JURIDICAS	NO.F	30,000
9001.ACCIONES CENTRALES	3999999.S	5000005.G	22	006	0011	0053154.A	137.PLANILLA	12	00	ARH	0051	3.2 3 2 7 5 2 PROPINAS PARA PRACTICANTES	NO.F	20,000
9001.ACCIONES CENTRALES	3999999.S	5000005.G	22	006	0011	0053154.A	137.PLANILLA	12	00	ARH	0051	3.2 3 2 7 5 8 CONTRIBUCIONES A LOS SEGUROS DE SALUD	NO.F	10,400
9001.ACCIONES CENTRALES	3999999.S	5000005.G	22	006	0011	0053154.A	137.PLANILLA	12	00	ARH	0051	3.2 3 2 9 1 1 LOCACION DE SERVICIOS REALIZADOS POR PERSONA NATURAL	NO.F	213,000
9001.ACCIONES CENTRALES	3999999.S	5000005.G	22	006	0011	0436670.N	137.PLANILLA	1	00	ARH	0052	5.2 6 6 1 1 1 GASTOS POR IMPLEMENTACIÓN DE LA NEGOCIACIÓN COLECTIVA - NIVEL D	NO.F	273,366



PROGRAMA 9002.ASIGNACIONES PRESUPUESTARIAS QUE NO RESULTAN EN PRODUCTOS

PROG	PROD	ACTIV	F	IV	SRUF	FINALIDA	UM	CA	AREA	SECF	ESPECIFICA GASTO	C	PIA	PIM
9002.ASIGNACIONES PRESUPUESTARIAS QUE NO RESULTAN EN PRODUCTOS	3999999.S	5000661.D	22.8	049.8	0112.8	0267929.P	236.INSTITUCION EDUCATIVA	3	00.ARH	0055	1.12.1.1.2.1.1 PERSONAL NOMBRADO	9.1	15,391	15,391
9002.ASIGNACIONES PRESUPUESTARIAS QUE NO RESULTAN EN PRODUCTOS	3999999.S	5000661.D	22.8	049.8	0112.8	0267929.P	236.INSTITUCION EDUCATIVA	3	00.ARH	0055	1.12.1.1.2.2.1 ASIGNACIONES Y BONIFICACIONES PARA EL PERSONAL DEL MAGISTERIO	9.1	2,713	2,713
9002.ASIGNACIONES PRESUPUESTARIAS QUE NO RESULTAN EN PRODUCTOS	3999999.S	5000661.D	22.8	049.8	0112.8	0267929.P	236.INSTITUCION EDUCATIVA	3	00.ARH	0055	1.12.1.3.1.1.14 CONTRIBUCIONES A ESSALUD DE REGIMENES ESPECIALES Y OTROS REGI	9.4	900	900
9002.ASIGNACIONES PRESUPUESTARIAS QUE NO RESULTAN EN PRODUCTOS	3999999.S	5000681.D	22.8	047.8	0106.8	0267929.P	236.INSTITUCION EDUCATIVA	11	00.ARH	0057	1.12.1.1.2.1.1 PERSONAL NOMBRADO	9.1	106,264	106,264
9002.ASIGNACIONES PRESUPUESTARIAS QUE NO RESULTAN EN PRODUCTOS	3999999.S	5000681.D	22.8	047.8	0106.8	0267929.P	236.INSTITUCION EDUCATIVA	11	00.ARH	0057	1.12.1.1.2.2.1 ASIGNACIONES Y BONIFICACIONES PARA EL PERSONAL DEL MAGISTERIO	9.1	15,675	15,675
9002.ASIGNACIONES PRESUPUESTARIAS QUE NO RESULTAN EN PRODUCTOS	3999999.S	5000681.D	22.8	047.8	0106.8	0267929.P	236.INSTITUCION EDUCATIVA	11	00.ARH	0057	1.12.1.3.1.1.14 CONTRIBUCIONES A ESSALUD DE REGIMENES ESPECIALES Y OTROS REGI	9.4	6,218	6,218
9002.ASIGNACIONES PRESUPUESTARIAS QUE NO RESULTAN EN PRODUCTOS	3999999.S	5000991.C	24.8	052.8	0116.8	0000302.B	240.DOCENTE	5	00.ARH	0059	2.12.2.2.1.2.4 PALMAS MAGISTERIALES	NO	60,000	60,000
9002.ASIGNACIONES PRESUPUESTARIAS QUE NO RESULTAN EN PRODUCTOS	3999999.S	5000991.C	24.8	052.8	0116.8	0001153.P	137.PLANILLA	911	00.ARH	0060	2.12.2.1.1.1.1 REGIMEN DE PENSIONES DL. 20530	9.2	2,049,438	2,049,438
9002.ASIGNACIONES PRESUPUESTARIAS QUE NO RESULTAN EN PRODUCTOS	3999999.S	5000991.C	24.8	052.8	0116.8	0001153.P	137.PLANILLA	911	00.ARH	0060	2.12.2.1.1.2.1 ESCOLARIDAD, AGUINALDOS Y GRATIFICACIONES	9.2	125,634	125,634
9002.ASIGNACIONES PRESUPUESTARIAS QUE NO RESULTAN EN PRODUCTOS	3999999.S	5001924.D	22.8	047.8	0106.8	0106960.C	086.PERSONA	2	00.ARH	0065	1.12.1.1.13.1.2 CONTRATO ADMINISTRATIVO DE SERVICIOS - TRANSITORIO	9.1	44,521	44,521
9002.ASIGNACIONES PRESUPUESTARIAS QUE NO RESULTAN EN PRODUCTOS	3999999.S	5001924.D	22.8	047.8	0106.8	0106960.C	086.PERSONA	2	00.ARH	0065	1.12.1.1.9.1.4 AGUINALDOS DE CONTRATO ADMINISTRATIVO DE SERVICIOS	9.1	1,120	1,120
9002.ASIGNACIONES PRESUPUESTARIAS QUE NO RESULTAN EN PRODUCTOS	3999999.S	5001924.D	22.8	047.8	0106.8	0106960.C	086.PERSONA	2	00.ARH	0065	1.12.1.3.1.1.15 CONTRIBUCIONES A ESSALUD DE CONTRATO ADMINISTRATIVO DE SERVICIOS	9.4	4,006	4,006
9002.ASIGNACIONES PRESUPUESTARIAS QUE NO RESULTAN EN PRODUCTOS	3999999.S	5001924.D	22.8	047.8	0106.8	0106960.C	086.PERSONA	2	00.ARH	0065	1.12.1.4.1.1.7 VACACIONES TRUNCAS PERSONAL CAS	NO	4,567	4,567
9002.ASIGNACIONES PRESUPUESTARIAS QUE NO RESULTAN EN PRODUCTOS	3999999.S	5003934.M	22.8	006.8	0008.8	0260416.P	236.INSTITUCION EDUCATIVA	20	00.ARH	0067	1.12.1.4.1.1.4 ASIGNACION POR CUMPLIR 25 O 30 AÑOS	NO	226,431	226,431

 REPÚBLICA DEL PERÚ
 ZAMUDIO PAIVA Luis
 Alberto FAU 20332030800
 soft
 JEFE DE RECURSOS
 HUMANOS - UGEL06
 Doy V° B°
 2026/05/15 12:26:55
VISTO BUENO
 MINISTERIO DE EDUCACIÓN